

Ech :1:25000



Projet

Ech :1:1000

0291352000005

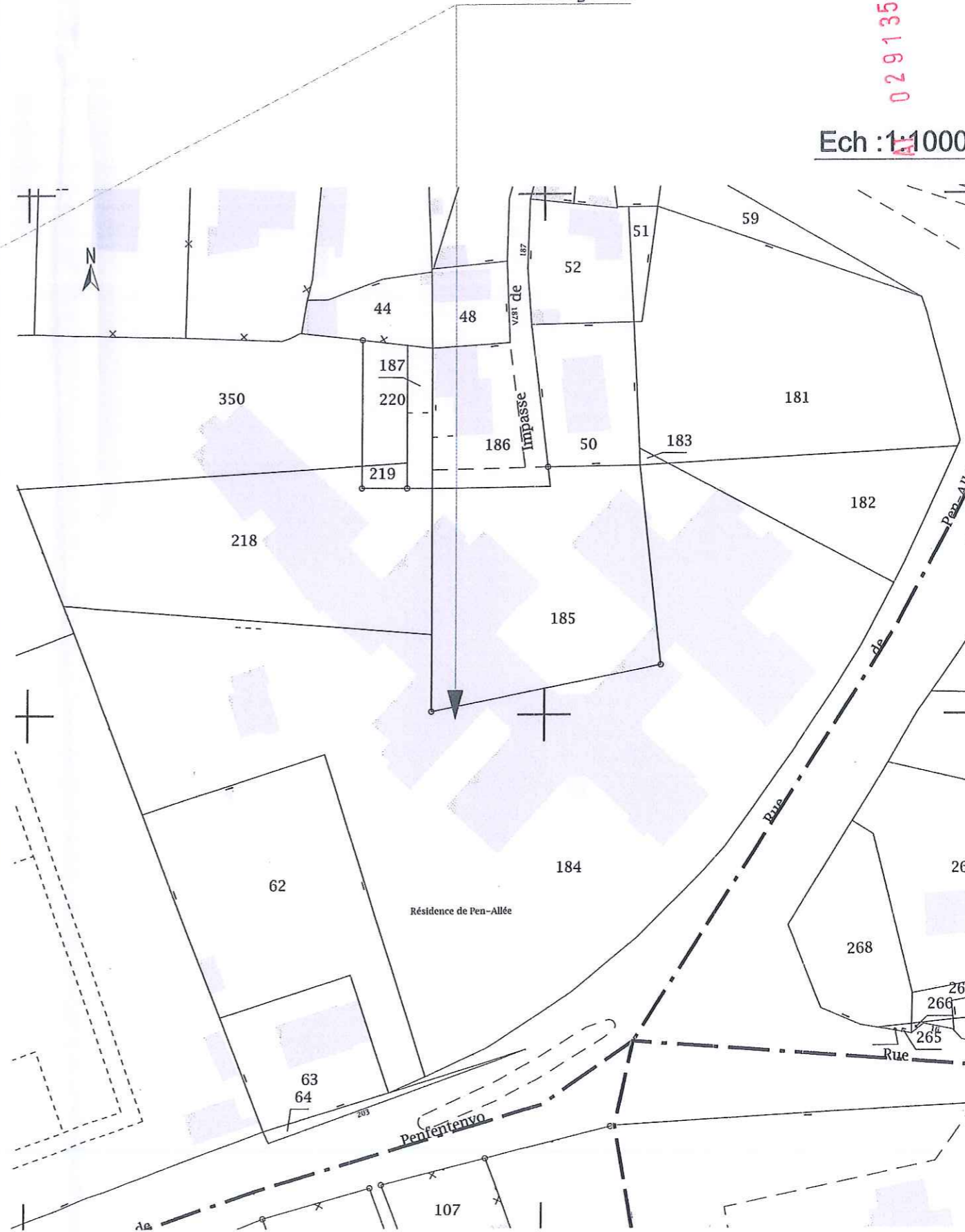

Maître d'ouvrage <b>Résidence de Pen Allé - Réaménagement</b> Rue du Général Penfentenyo LOCTUDY - Cadastre : AC 182-184-185-218-350		Maître d'œuvre <b>Plans B - 11 Quartier des Dardanelles 29730 Le Guilvinec</b> contact@plans-b.net - 06.22.85.18.00	
N° de plan: <b>02</b>	Titre: <b>Situation</b>	Format: 1:1000, 1:25000A3	Desinateur: Maureen SICARD
		N° de projet: 2020-02	Date: 17/12/2020

Ce plan est la propriété de la société PLANS B. Il ne peut être reproduit ou communiqué à des tiers sans notre autorisation (art.40 loi du 11 mars 1957) - Implantation selon Cadastre en l'absence de relevé géométrique fourni par le client.

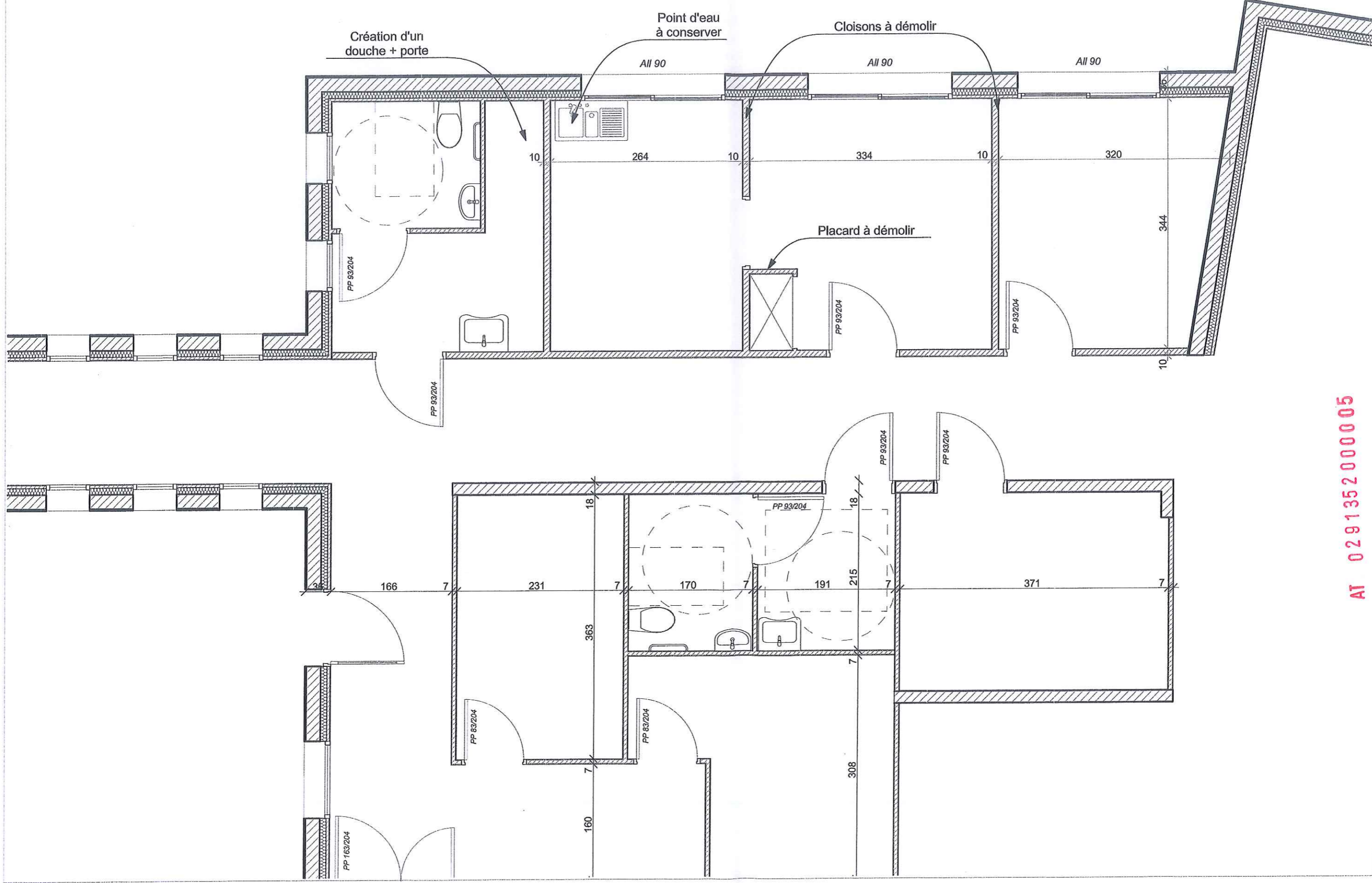

AT 029135200005

**PLANS B**  
DESSINS D'ARCHITECTURE

Maître d'œuvre: Résidence de Pen Allé - Réaménagement  
Rue du Général Penfentenyo LOCTUDY - Cadastre : AC 182-184-185-218-350

Maître d'œuvre: Plans B - 11 Quartier des Dardanelles 29730 Le Guilvinec  
contact@plans-b.net - 06.22.85.18.00

N° de plan: EDL-01 Bureaux infirmiers

Format: A3

N° de projet: 2020-02

Desinateur: Maureen SICARD

Date: 06/10/2020

Echelle: 1:50

Maître d'œuvre: Ce plan est la propriété de la société PLANS B. Il ne peut être reproduit ou communiqué à des tiers sans notre autorisation (art.40 loi du 11 mars 1957) - Implantation selon Cadastre en l'absence de relevé géométrique fourni par le client.

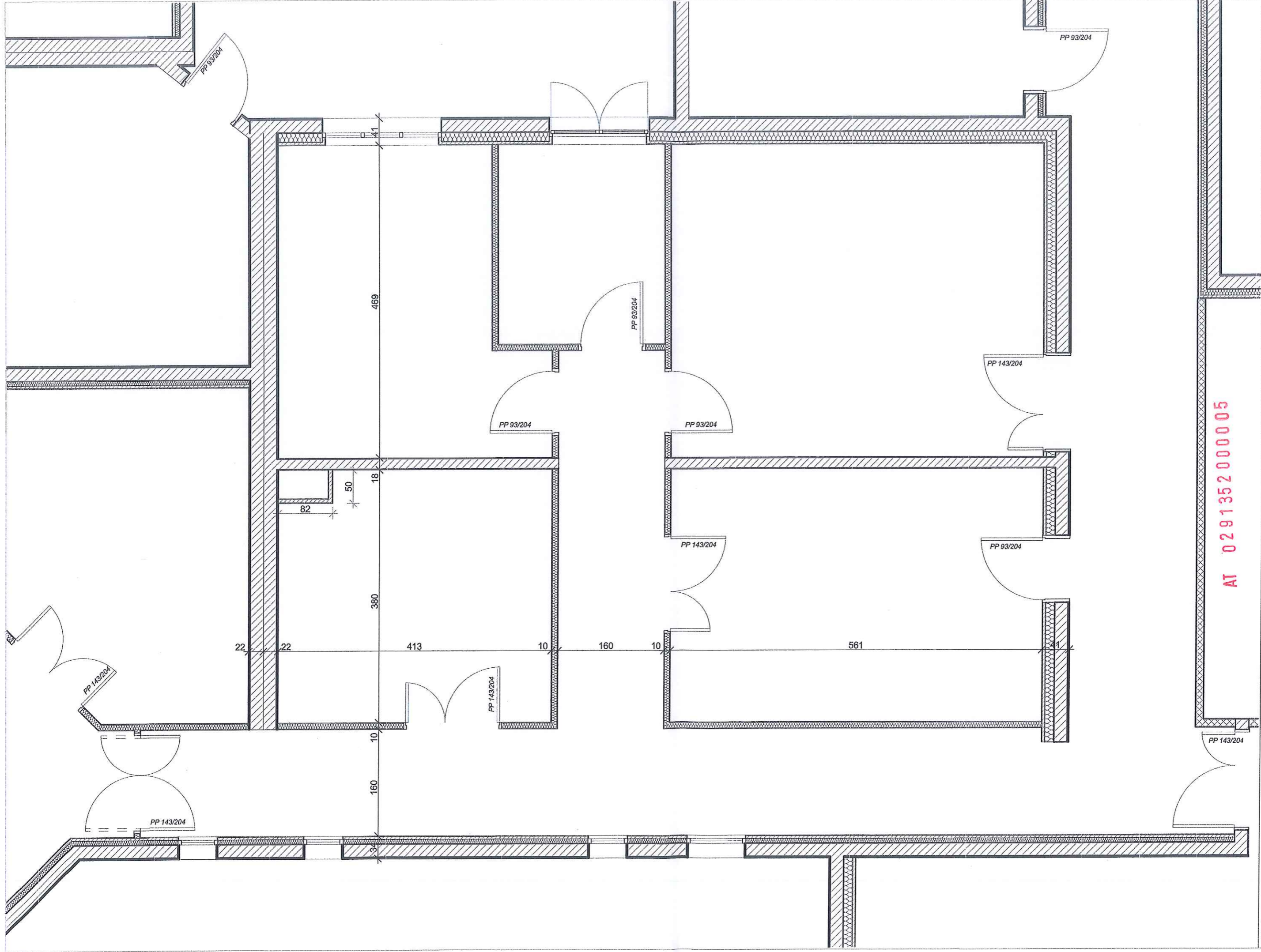

Maître d'œuvre		Plans B - 11 Quartier des Dardanelles 29730 Le Guilvinec contact@plans-b.net - 06.22.85.18.00	
N° de plan:		EDL-02	
Echelle:		1:50	
Format:		A3	
N° de projet:		2020-02	
Dessinateur:		Maureen SICARD	
Date:		06/10/2020	

Maître d'ouvrage:  
**Résidence de Pen Allé - Réaménagement**  
 Rue du Général Penfentenyo LOCTUDY - Cadastre : AC 182-184-185-218-350

AT 029135200005

Ce plan est la propriété de la société PLANS B. Il ne peut être reproduit ou communiqué à des tiers sans notre autorisation (art.40 loi du 11 mars 1957) - Implantation selon Cadastre en l'absence de relevé géométrique fourni par le client.

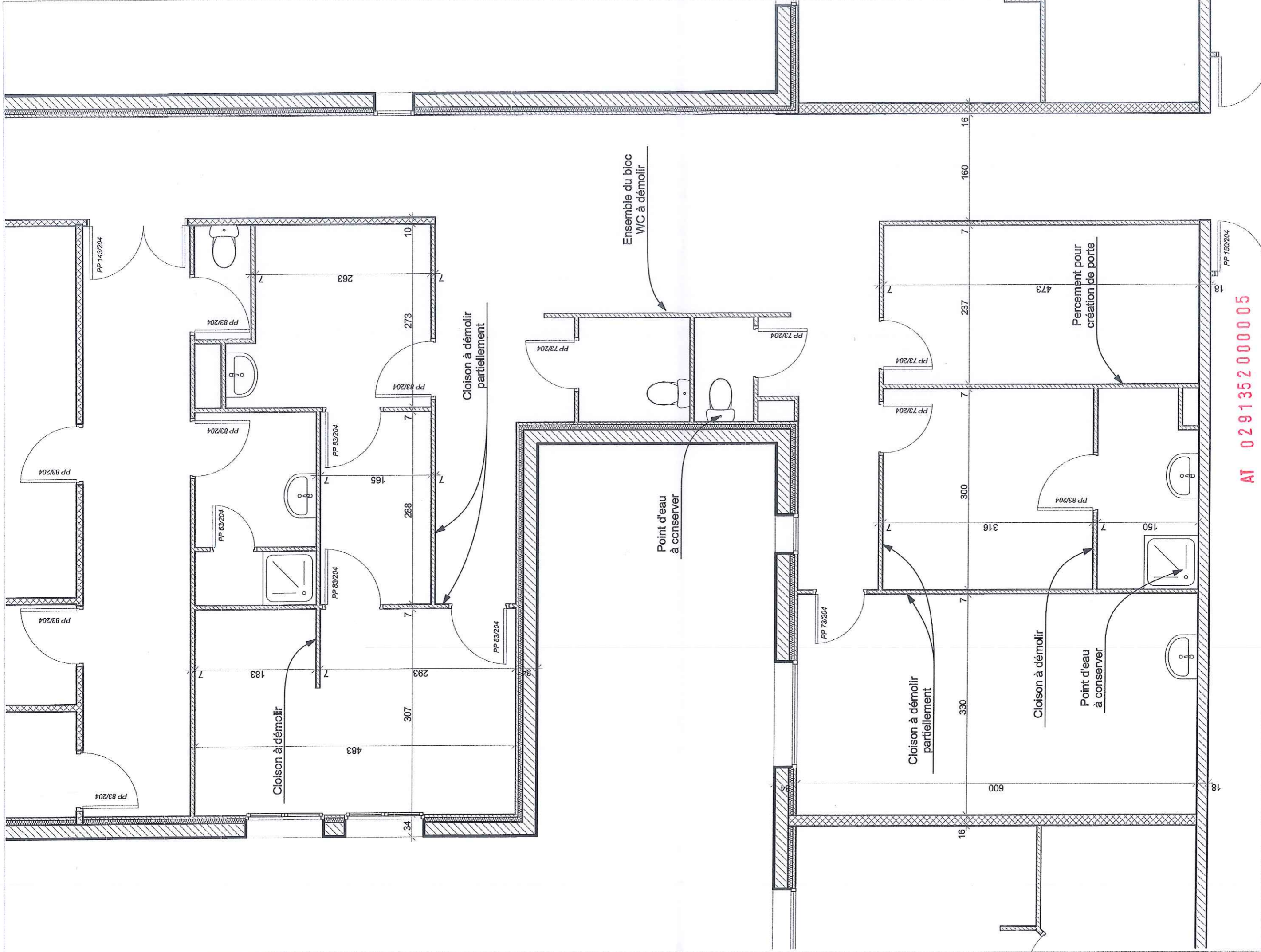

Maître d'ouvrage:

Résidence de Pen Allé - Réaménagement  
Rue du Général Penfentenyo LOCTUDY - Cadastre : AC 182-184-185-218-350

N° de plan:

EDL-03 Vestiaires + Transmissions + Bureaux

Maître d'œuvre:

Plans B - 11 Quartier des Dardanelles 29730 Le Guivinec  
contact@plans-b.net - 06.22.85.18.00

Echelle :

1:50

Format :

A3

N° de projet :

2020-02

Dessinateur:

Maureen SICARD

Date :

06/10/2020

Ce plan est la propriété de la société PLANS B. Il ne peut être reproduit ou communiqué à des tiers sans notre autorisation (art.40 loi du 11 mars 1957) - Implantation selon Cadastre en l'absence de relevé géométrique fourni par le client.



AT 0291352000005

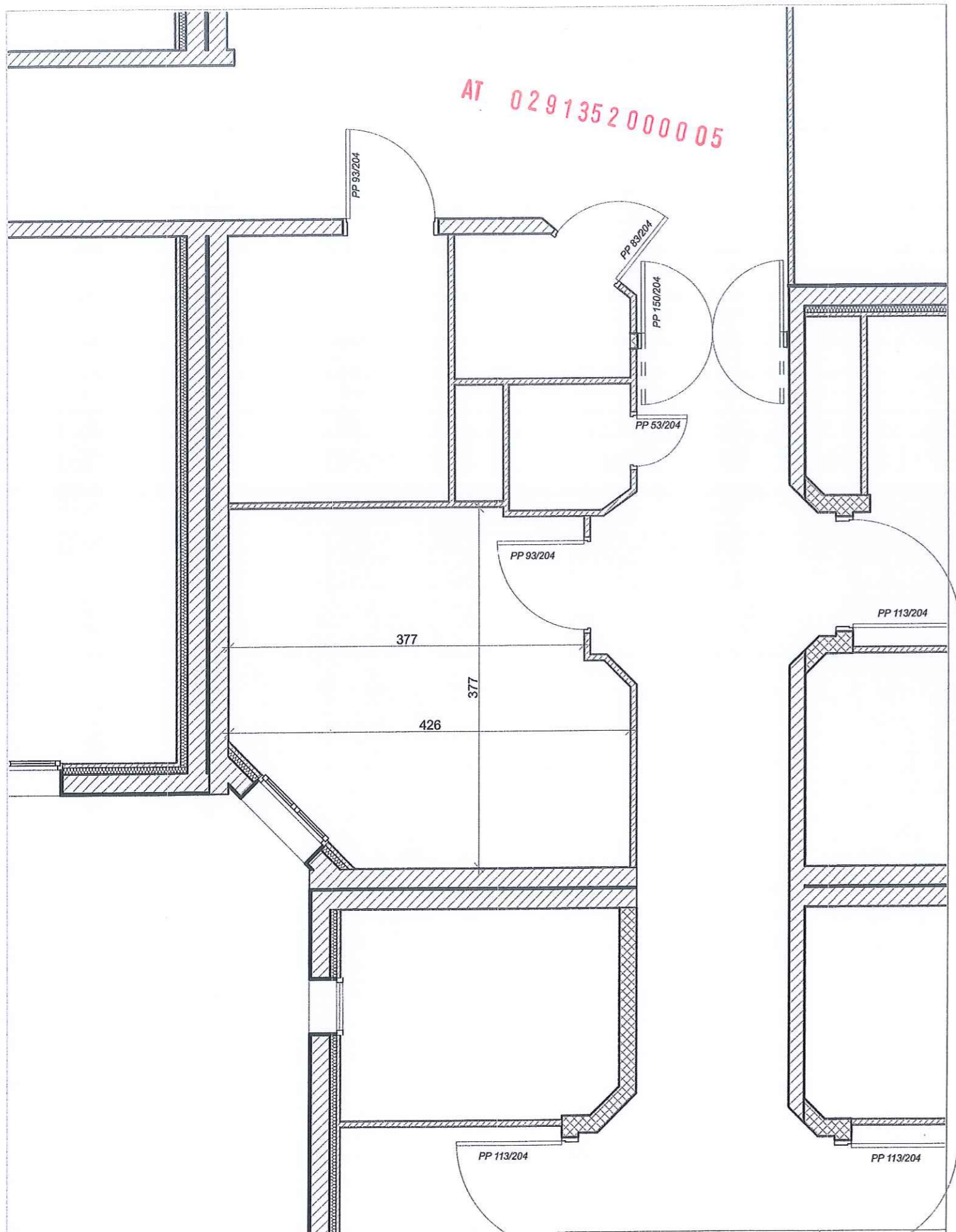

Maître d'ouvrage: Résidence de Pen Allé - Réaménagement Rue du Général Penfentenyo LOCTUDY - Cadastre : AC 182-184-185-218-185-186-187-188-189-190-191-192-193-194-195-196-197-198-199-200-201-202-203-204-205-206-207-208-209-210-211-212-213-214-215-216-217-218-219-220-221-222-223-224-225-226-227-228-229-230-231-232-233-234-235-236-237-238-239-240-241-242-243-244-245-246-247-248-249-250-251-252-253-254-255-256-257-258-259-260-261-262-263-264-265-266-267-268-269-270-271-272-273-274-275-276-277-278-279-280-281-282-283-284-285-286-287-288-289-290-291-292-293-294-295-296-297-298-299-300-301-302-303-304-305-306-307-308-309-310-311-312-313-314-315-316-317-318-319-320-321-322-323-324-325-326-327-328-329-330-331-332-333-334-335-336-337-338-339-340-341-342-343-344-345-346-347-348-349-350-351-352-353-354-355-356-357-358-359-360-361-362-363-364-365-366-367-368-369-370-371-372-373-374-375-376-377-378-379-380-381-382-383-384-385-386-387-388-389-390-391-392-393-394-395-396-397-398-399-400-401-402-403-404-405-406-407-408-409-410-411-412-413-414-415-416-417-418-419-420-421-422-423-424-425-426-427-428-429-430-431-432-433-434-435-436-437-438-439-440-441-442-443-444-445-446-447-448-449-450-451-452-453-454-455-456-457-458-459-460-461-462-463-464-465-466-467-468-469-470-471-472-473-474-475-476-477-478-479-480-481-482-483-484-485-486-487-488-489-490-491-492-493-494-495-496-497-498-499-500-501-502-503-504-505-506-507-508-509-510-511-512-513-514-515-516-517-518-519-520-521-522-523-524-525-526-527-528-529-530-531-532-533-534-535-536-537-538-539-540-541-542-543-544-545-546-547-548-549-550-551-552-553-554-555-556-557-558-559-560-561-562-563-564-565-566-567-568-569-570-571-572-573-574-575-576-577-578-579-580-581-582-583-584-585-586-587-588-589-590-591-592-593-594-595-596-597-598-599-600-601-602-603-604-605-606-607-608-609-610-611-612-613-614-615-616-617-618-619-620-621-622-623-624-625-626-627-628-629-630-631-632-633-634-635-636-637-638-639-640-641-642-643-644-645-646-647-648-649-650-651-652-653-654-655-656-657-658-659-660-661-662-663-664-665-666-667-668-669-670-671-672-673-674-675-676-677-678-679-680-681-682-683-684-685-686-687-688-689-690-691-692-693-694-695-696-697-698-699-700-701-702-703-704-705-706-707-708-709-710-711-712-713-714-715-716-717-718-719-720-721-722-723-724-725-726-727-728-729-730-731-732-733-734-735-736-737-738-739-740-741-742-743-744-745-746-747-748-749-750-751-752-753-754-755-756-757-758-759-760-761-762-763-764-765-766-767-768-769-770-771-772-773-774-775-776-777-778-779-780-781-782-783-784-785-786-787-788-789-790-791-792-793-794-795-796-797-798-799-800-801-802-803-804-805-806-807-808-809-810-811-812-813-814-815-816-817-818-819-820-821-822-823-824-825-826-827-828-829-830-831-832-833-834-835-836-837-838-839-840-841-842-843-844-845-846-847-848-849-850-851-852-853-854-855-856-857-858-859-860-861-862-863-864-865-866-867-868-869-870-871-872-873-874-875-876-877-878-879-880-881-882-883-884-885-886-887-888-889-890-891-892-893-894-895-896-897-898-899-900-901-902-903-904-905-906-907-908-909-910-911-912-913-914-915-916-917-918-919-920-921-922-923-924-925-926-927-928-929-930-931-932-933-934-935-936-937-938-939-940-941-942-943-944-945-946-947-948-949-950-951-952-953-954-955-956-957-958-959-960-961-962-963-964-965-966-967-968-969-970-971-972-973-974-975-976-977-978-979-980-981-982-983-984-985-986-987-988-989-990-991-992-993-994-995-996-997-998-999-1000		Maître d'œuvre: Plans B - contact@plans-b.net - 06.22.85.18.00 18-185-186-187-188-189-190-191-192-193-194-195-196-197-198-199-200-201-202-203-204-205-206-207-208-209-210-211-212-213-214-215-216-217-218-219-220-221-222-223-224-225-226-227-228-229-230-231-232-233-234-235-236-237-238-239-240-241-242-243-244-245-246-247-248-249-250-251-252-253-254-255-256-257-258-259-260-261-262-263-264-265-266-267-268-269-270-271-272-273-274-275-276-277-278-279-280-281-282-283-284-285-286-287-288-289-290-291-292-293-294-295-296-297-298-299-300-301-302-303-304-305-306-307-308-309-310-311-312-313-314-315-316-317-318-319-320-321-322-323-324-325-326-327-328-329-330-331-332-333-334-335-336-337-338-339-340-341-342-343-344-345-346-347-348-349-350-351-352-353-354-355-356-357-358-359-360-361-362-363-364-365-366-367-368-369-370-371-372-373-374-375-376-377-378-379-380-381-382-383-384-385-386-387-388-389-390-391-392-393-394-395-396-397-398-399-400-401-402-403-404-405-406-407-408-409-410-411-412-413-414-415-416-417-418-419-420-421-422-423-424-425-426-427-428-429-430-431-432-433-434-435-436-437-438-439-440-441-442-443-444-445-446-447-448-449-450-451-452-453-454-455-456-457-458-459-460-461-462-463-464-465-466-467-468-469-470-471-472-473-474-475-476-477-478-479-480-481-482-483-484-485-486-487-488-489-490-491-492-493-494-495-496-497-498-499-500-501-502-503-504-505-506-507-508-509-510-511-512-513-514-515-516-517-518-519-520-521-522-523-524-525-526-527-528-529-530-531-532-533-534-535-536-537-538-539-540-541-542-543-544-545-546-547-548-549-550-551-552-553-554-555-556-557-558-559-560-561-562-563-564-565-566-567-568-569-570-571-572-573-574-575-576-577-578-579-580-581-582-583-584-585-586-587-588-589-590-591-592-593-594-595-596-597-598-599-600-601-602-603-604-605-606-607-608-609-610-611-612-613-614-615-616-617-618-619-620-621-622-623-624-625-626-627-628-629-630-631-632-633-634-635-636-637-638-639-640-641-642-643-644-645-646-647-648-649-650-651-652-653-654-655-656-657-658-659-660-661-662-663-664-665-666-667-668-669-670-671-672-673-674-675-676-677-678-679-680-681-682-683-684-685-686-687-688-689-690-691-692-693-694-695-696-697-698-699-700-701-702-703-704-705-706-707-708-709-710-711-712-713-714-715-716-717-718-719-720-721-722-723-724-725-726-727-728-729-730-731-732-733-734-735-736-737-738-739-740-741-742-743-744-745-746-747-748-749-750-751-752-753-754-755-756-757-758-759-760-761-762-763-764-765-766-767-768-769-770-771-772-773-774-775-776-777-778-779-780-781-782-783-784-785-786-787-788-789-790-791-792-793-794-795-796-797-798-799-800-801-802-803-804-805-806-807-808-809-810-811-812-813-814-815-816-817-818-819-820-821-822-823-824-825-826-827-828-829-830-831-832-833-834-835-836-837-838-839-840-841-842-843-844-845-846-847-848-849-850-851-852-853-854-855-856-857-858-859-860-861-862-863-864-865-866-867-868-869-870-871-872-873-874-875-876-877-878-879-880-881-882-883-884-885-886-887-888-889-890-891-892-893-894-895-896-897-898-899-900-901-902-903-904-905-906-907-908-909-910-911-912-913-914-915-916-917-918-919-920-921-922-923-924-925-926-927-928-929-930-931-932-933-934-935-936-937-938-939-940-941-942-943-944-945-946-947-948-949-950-951-952-953-954-955-956-957-958-959-960-961-962-963-964-965-966-967-968-969-970-971-972-973-974-975-976-977-978-979-980-981-982-983-984-985-986-987-988-989-990-991-992-993-994-995-996-997-998-999-1000				
N° de plan: EDL-05	Titre: Bureau - Etage 1	Echelle: 1:50	Format: A4	N° de projet: 2020-02	Dessinateur: Maureen SICARD	Date: 06/10/2020



Ce plan est la propriété de la société PLANS B, il ne peut être reproduit ou communiqué à des tiers sans notre autorisation (art.40 loi du 11 mars 1957) - Implantation selon Cadastre en l'absence de relevé géomètre fourni par le client.



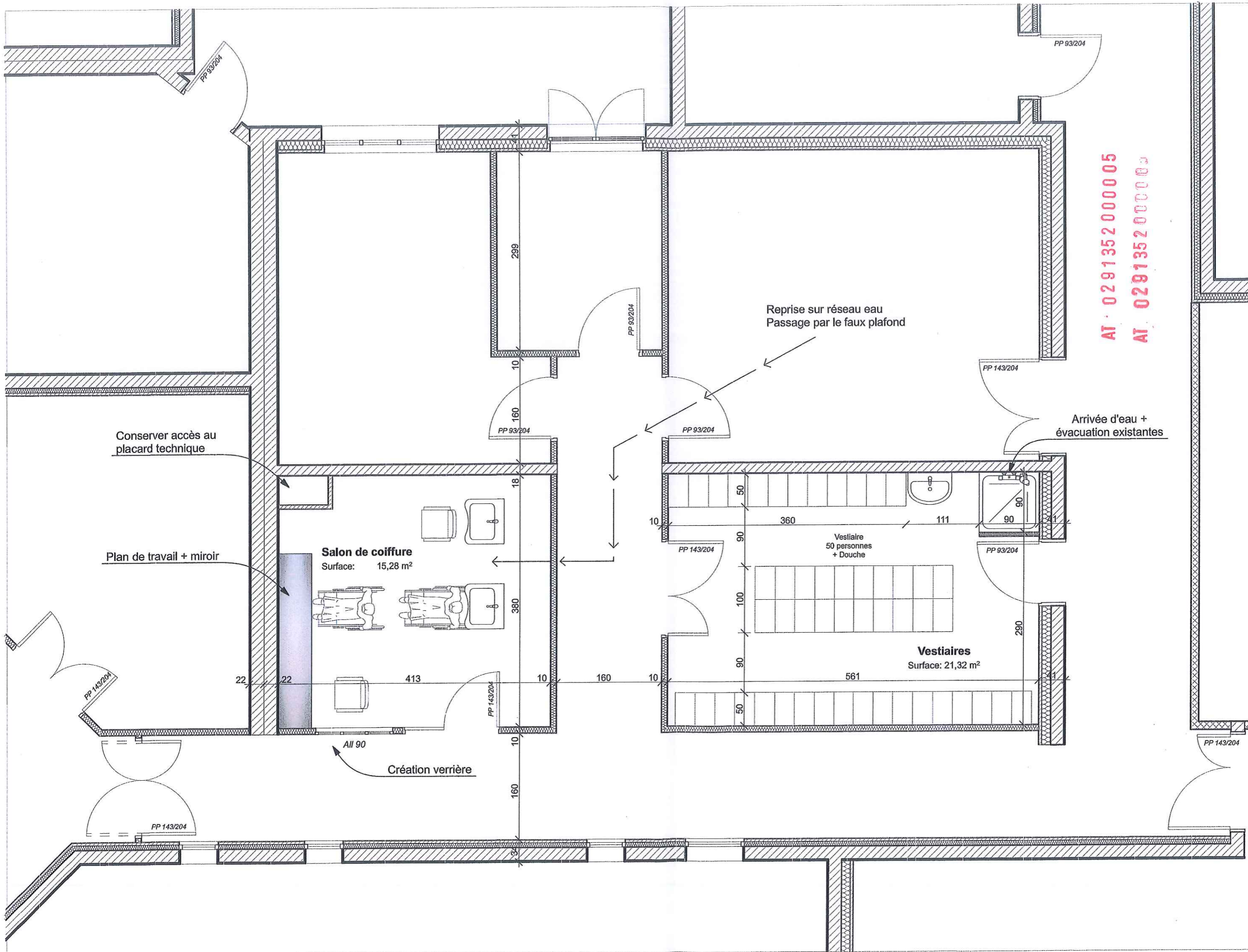

Conservé accès au placard technique

Plan de travail + miroir

**Salon de coiffure**  
Surface: 15,28 m<sup>2</sup>

Vestiaire  
50 personnes  
+ Douche

**Vestiaires**  
Surface: 21,32 m<sup>2</sup>

Reprise sur réseau eau  
Passage par le faux plafond

Arrivée d'eau +  
évacuation existantes

AI 0291352000005  
AI 0291352000000

**PLANS B**  
DESSINS D'ARCHITECTURE

---

Maitre d'ouvrage: Résidence de Pen Allé - Réaménagement  
Rue du Général Pententeryo LOCTUDY - Cadastre : AC 182-184-185-218-350

Maitre d'œuvre: Plans B - 11 Quartier des Dardanelles 29730 Le Guilvinec  
contact@plans-b.net - 06.22.85.18.00

N° de plan: APD-02 Salon de coiffure + Vestiaires

N° de projet: 2020-02

Format: A3

Destinateur: Maureen SICARD

Date: 06/10/2020

Ce plan est la propriété de la société PLANS B, il ne peut être reproduit ou communiqué à des tiers sans notre autorisation (art 40 loi du 11 mars 1957) - Implantation selon Cadastre en l'absence de relevé géométrique fourni par le client.

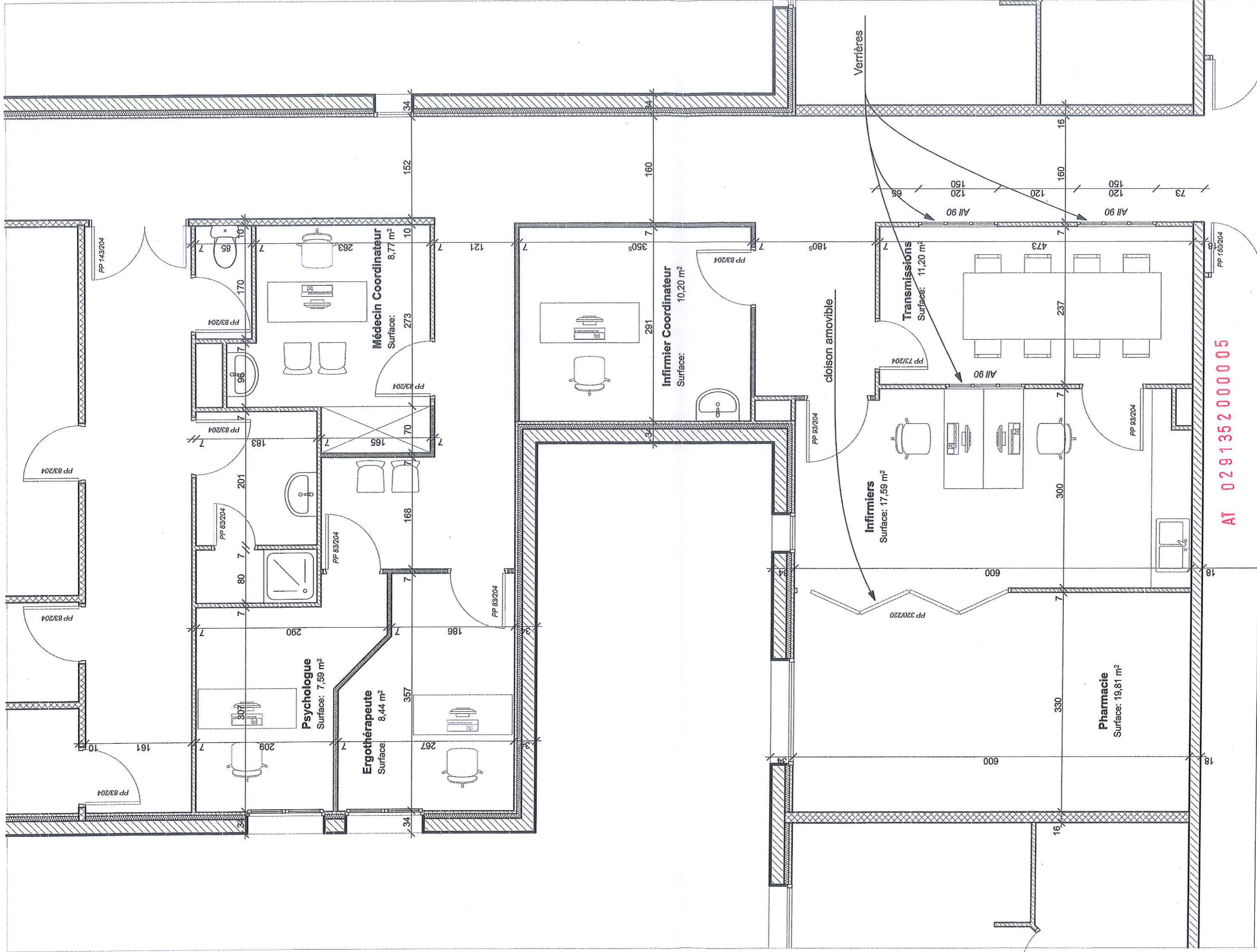

AT 029135200005

Maître d'ouvrage:

Résidence de Pen Allé - Réaménagement  
Rue du Général Penfentenyo LOCTUDY - Cadastre : AC 182-184-185-218-350

N° de plan:

**APD-03 Pharmacie + Transmissions + Bureaux**

Titre:

Maître d'œuvre

Plans B - 11 Quartier des Dardanelles 29730 Le Guilvinec  
contact@plans-b.net - 06.22.85.18.00

N° de projet:

2020-02

Destinataire:

Maureen SICARD

Date:

06/10/2020

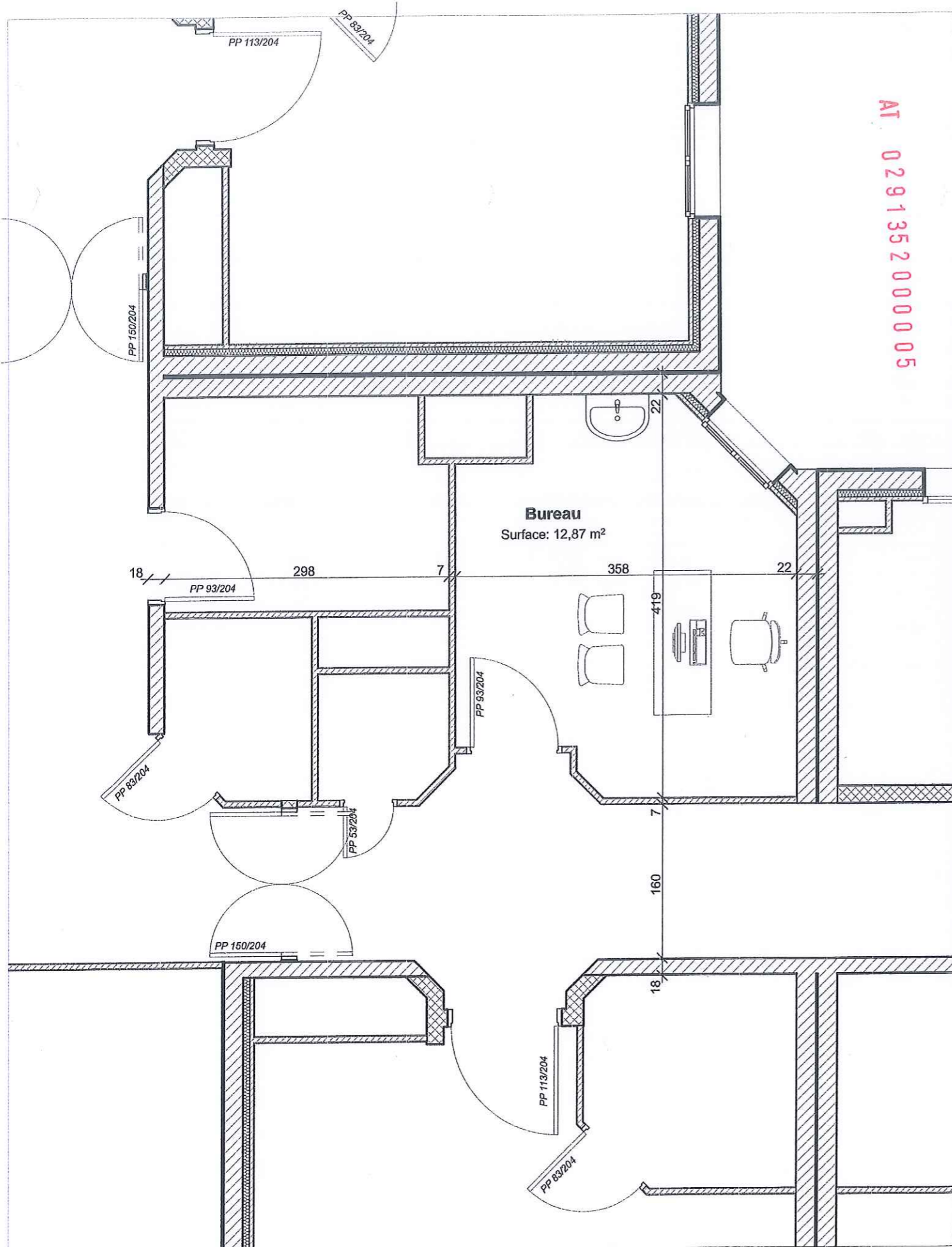

**Bureau**  
Surface: 12,87 m<sup>2</sup>

AT 0291352000005

Maître d'ouvrage: Résidence de Pen Allé - Réaménagement Rue du Général Penfentenyo LOCTUDY - Cadastre : AC 182-184-185-218-185		Maître d'oeuvre: Plans B - contact@plans-b.net - 06.22.85.18.00 Quartier des Dardanelles 29730 Le Guilvinec	
--	--	---	--

N° de plan: <b>APD-04</b>	Titre: <b>Bureau - Etage 1</b>	Echelle: 1:50	Format: A4	N° de projet: 2020-02	Dessinateur: Maureen SICARD	Date: 06/10/2020
------------------------------	-----------------------------------	------------------	---------------	--------------------------	--------------------------------	---------------------



Ce plan est la propriété de la société PLANS B, il ne peut être reproduit ou communiqué à des tiers sans notre autorisation (art.40 loi du 11 mars 1957) - Implantation selon Cadastre en l'absence de relevé géométrique fourni par le client.



## Fiche handicapés

### Renseignements complémentaires sur l'opération

**Objet :** demande d'autorisation de modifier un établissement recevant du public sur la commune de Loctudy.

Le projet représente une surface de

#### Nature du projet

Effectif concerné : 83 résidents + 30 personnel/jour

Nombre d'étages sur rez-de-chaussée : 2

Nombres de places de stationnement :

Nombre de places de stationnement pour handicapés :

Une signalétique adaptée sera mise en place pour l'orientation des personnes.

#### Renseignements administratifs sur le projet :

Adresse : Rue du général Penfentenyo – 29750 Loctudy

Maitre d'ouvrage : Mme PERROT Maëlle

Maitre d'œuvre : Plans B – Maureen SICARD

#### Accessibilité aux locaux et divers :

Accès locaux à niveau.

Seuils des entrées inférieures à 2 cm.

Ressaut des avaloirs d'eau pluviales <2 cm.

#### Prise en compte de l'handicap visuel :

Un cheminement du parking jusqu'au bâtiment est existant.

Deux bandes de couleurs de 5 cm de large situées à 1,10 m et 1,60 m du sol sont réalisées sur les portes d'entrées vitrées.

Les revêtements du sol, des murs et du plafond seront de couleurs contractés.

Les blocs portes, les portes et les poignées seront de couleurs contrastées.

Des couleurs contrastées seront utilisées au niveau des revêtements muraux, plafond, sols et des accessoires, barre d'appuis et abattant de la cuvette des WC.

AT 0291352000005