

Aménagement • Urbanisme • Etudes de sol • Maîtrise d'œuvre



# Commune de CAMARET SUR MER

## PLAN DES FACADES & PIGNONS

Mairie

Etat des lieux au 05.04.2016

Echelle 1/100

Site: 29150 CAMARET SUR MER  
Société de conception  
Bâtiments INDIVISibles SAZIZ - Bureau SAZIZ/INDIVISibles SAZIZ

Date	Modifications	Notes

La reproduction et l'usage de ce document est formellement interdite sans la permission écrite de l'auteur.  
Sous réserve de la validité des droits de propriété intellectuelle de l'auteur.  
C'est-à-dire que toute réimpression ou utilisation non autorisée sans la permission écrite de l'auteur est formellement interdite.  
Ces droits sont réservés à l'auteur et à son éditeur.

### SITUATION DES FACADES & PIGNONS : (sans échelle)

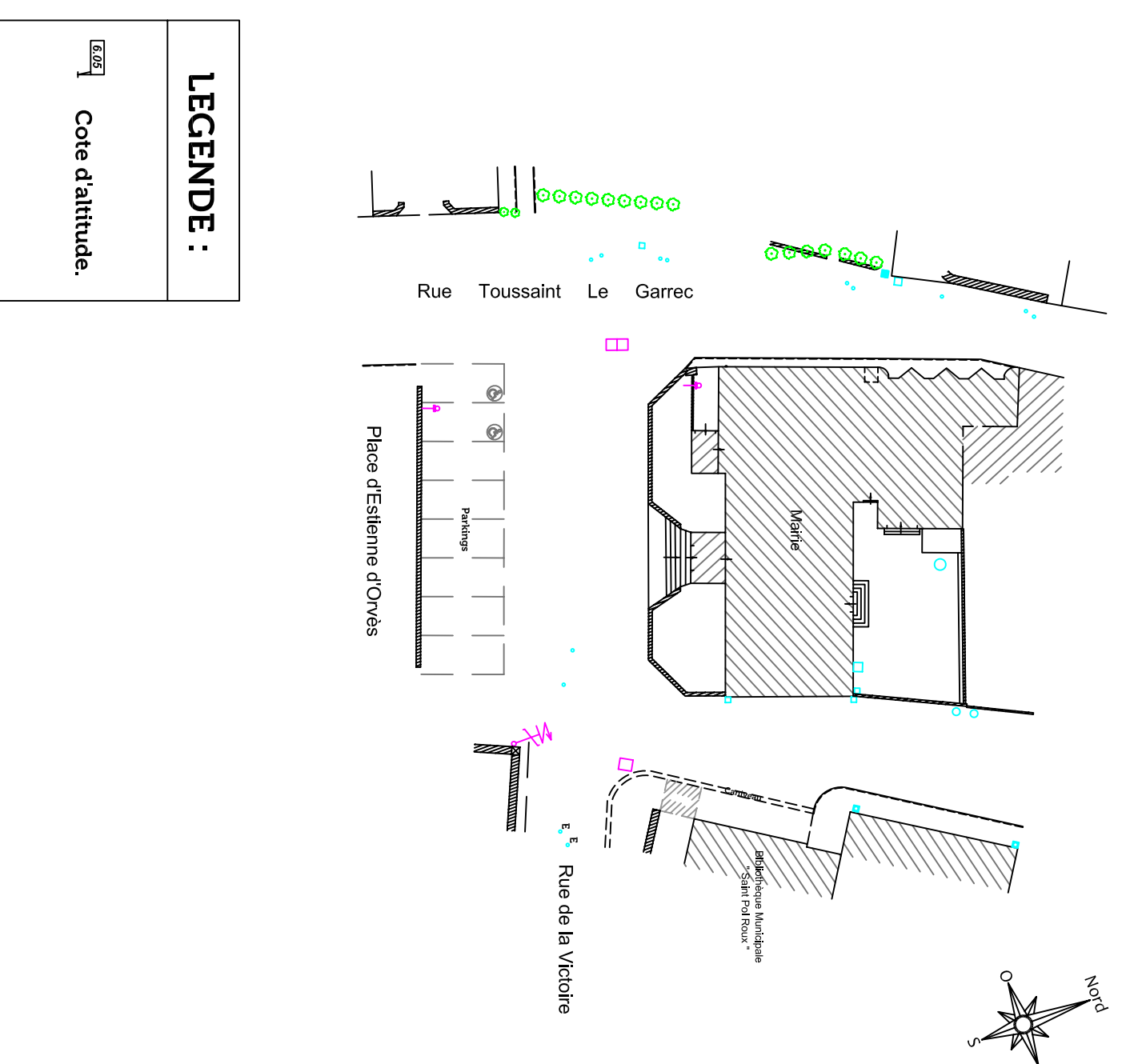

CRICZON - SIBIRAKASHI  
BIMBAKENI KOUZOUKIFITZ  
1, rue de la Commune Centrale  
29150 CAMARET SUR MER  
Tél. : 02 98 27 21 16 - Fax : 02 98 28 24 05  
Société de Géomètres Experts  
N° d'inscription à l'Ordre des Géomètres Experts : 3509200008

Façade SUD

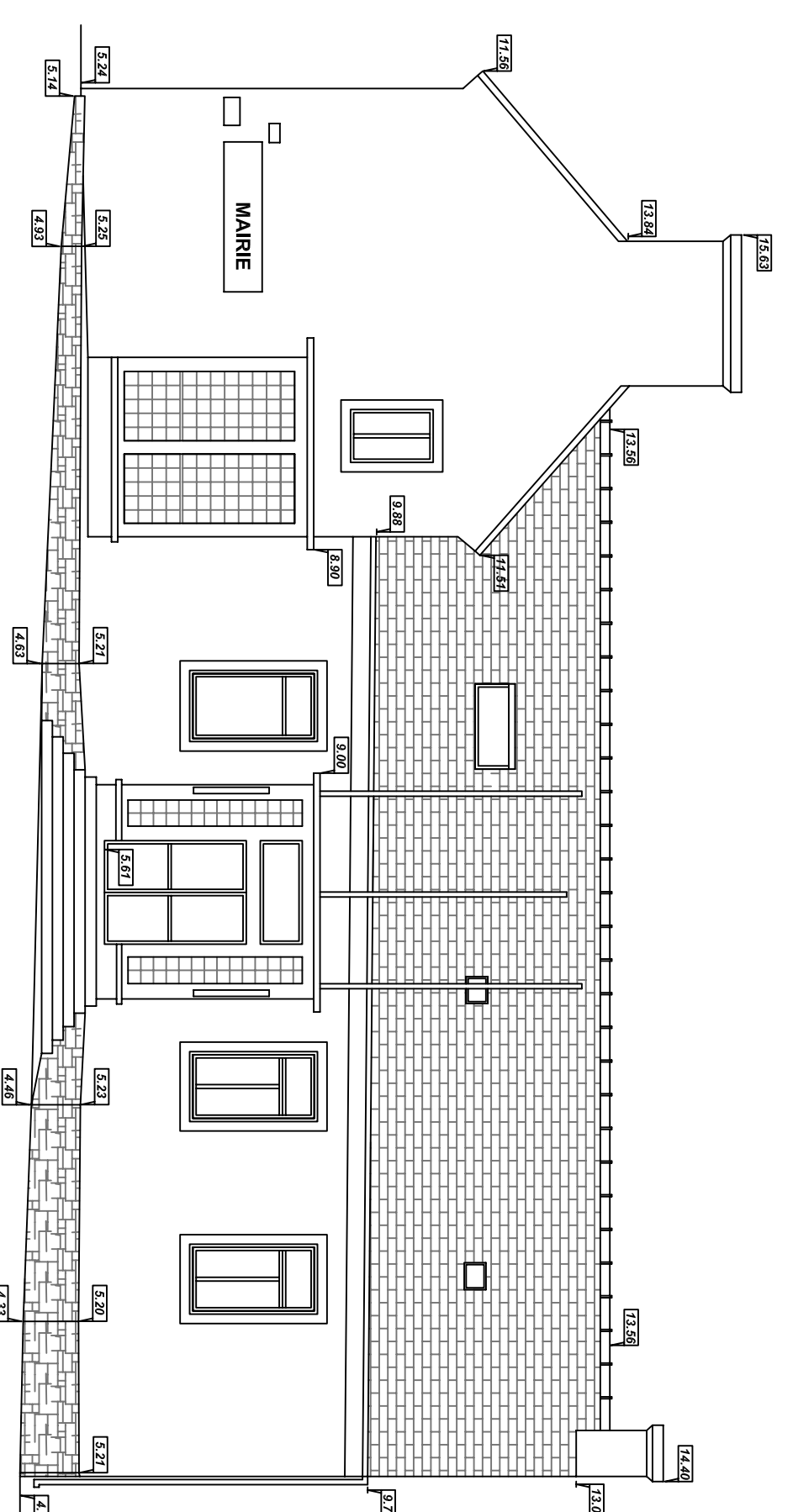

Pignon EST

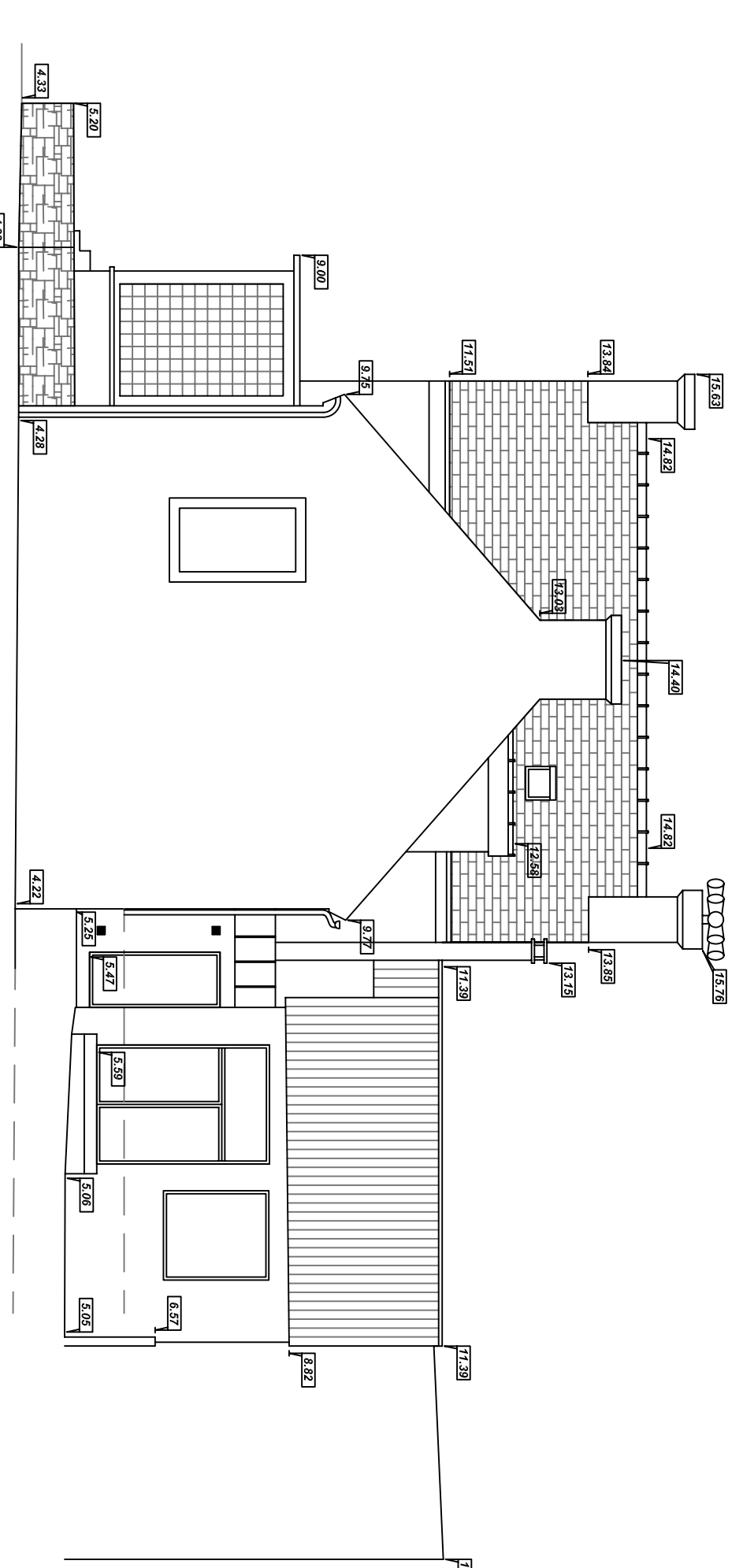

Plan de comparaison = 0m00

Façade NORD

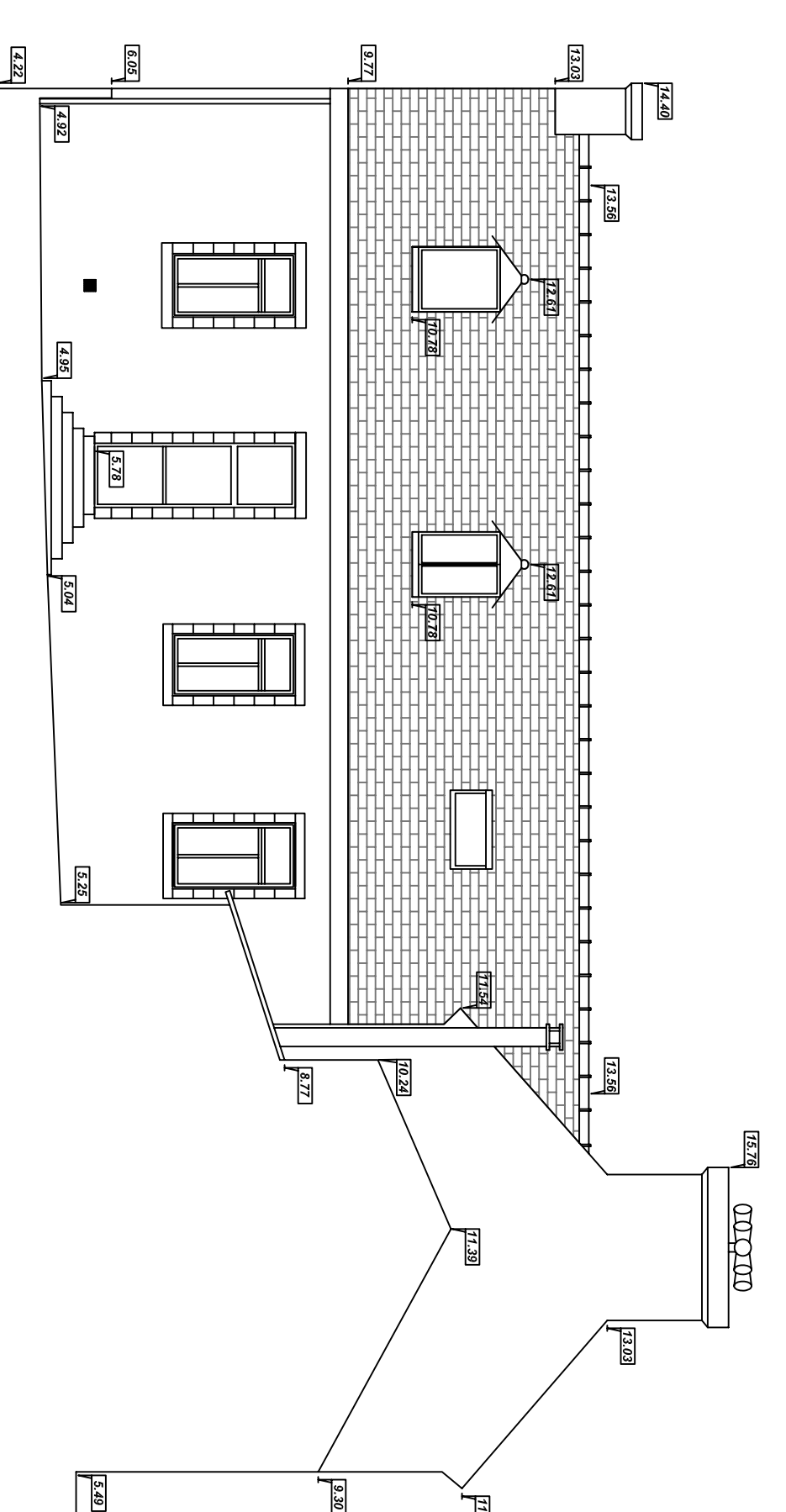

Façade OUEST

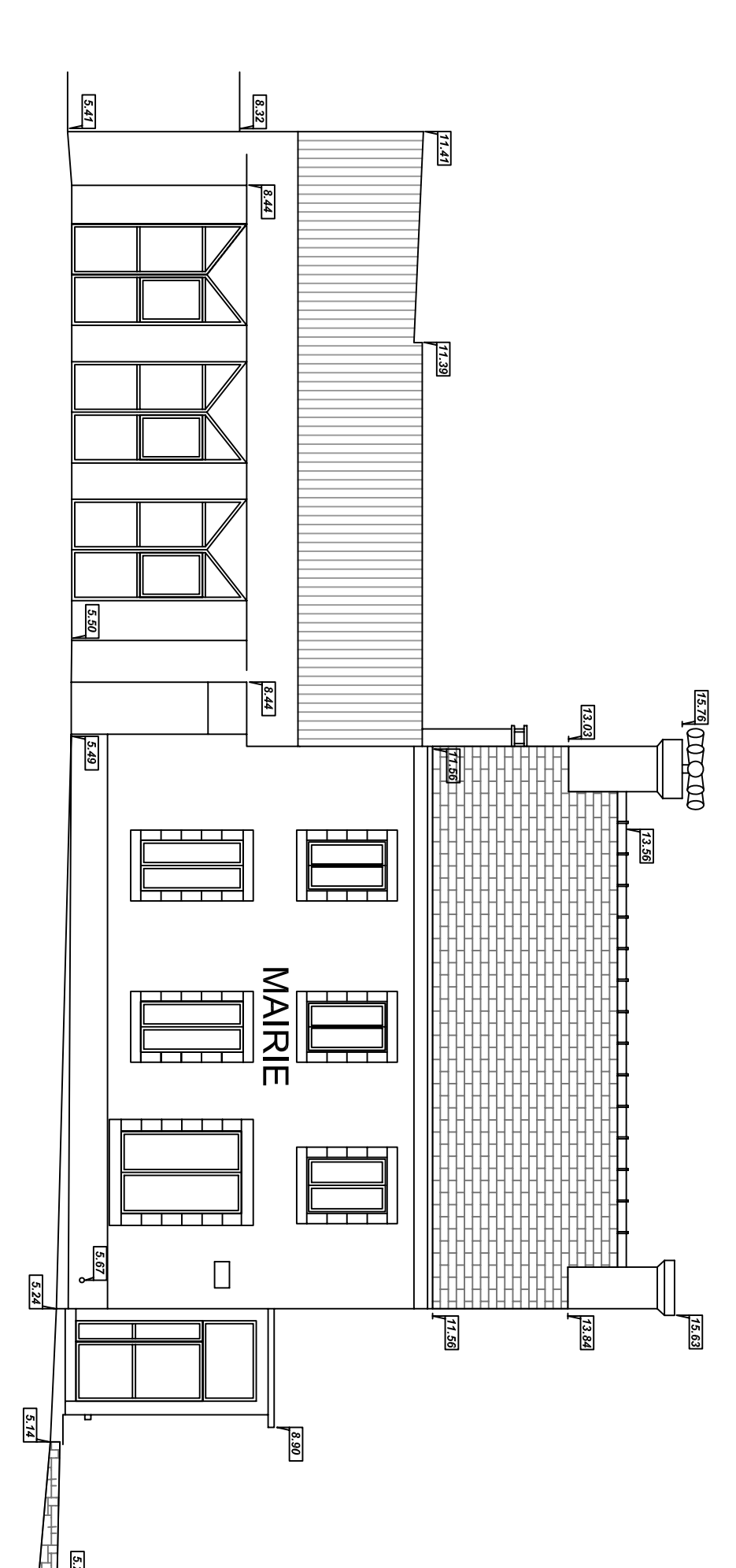

Plan de comparaison = 0m00