

Aménagement • Urbanisme • Etudes de sol • Maitrise d'oeuvre



Géomètres experts
Bureau d'études

Commune de CAMARET SUR MER

PLAN DES COUPES

Mairie

Etat des lieux au 05.04.2016

Echelle 1/100

Siège social - 1, rue du Chanoine Grall - 29160 CROZON
Tel : 02 98 27 27 16 - Fax : 02 98 26 24 05 - email : rj.crozon@orange.fr
Société de Géomètres Experts - N° d'inscription à l'Ordre des Géomètres Experts 1989B200008
Elisabeth ROUX 04777 - Bruno JANKOWSKI 04747

Dossier : CZ 9404 Indice :

Indice	Date	Modifications

Les coordonnées X et Y sont rattachées au Lambert I. La différence entre les cotes marines et les altitudes NGF-IGN69 est de -3,32m.
Le nivellement est rattaché au N.G.F. - IGN69, Repère NGF n°O.LM - 67 situé sur le mur de la façade Ouest de la Mairie à l'altitude de 5m67.
SARL au capital de 31225,60 euros - siège social - 1, rue Chanoine Grall - 29160 CROZON - RCS OUIJMPER 349 499 699
Code APE : 7428 - N° Siret : 34949969900032 - N° TVA : FR 16 34 94 99 699 000 32

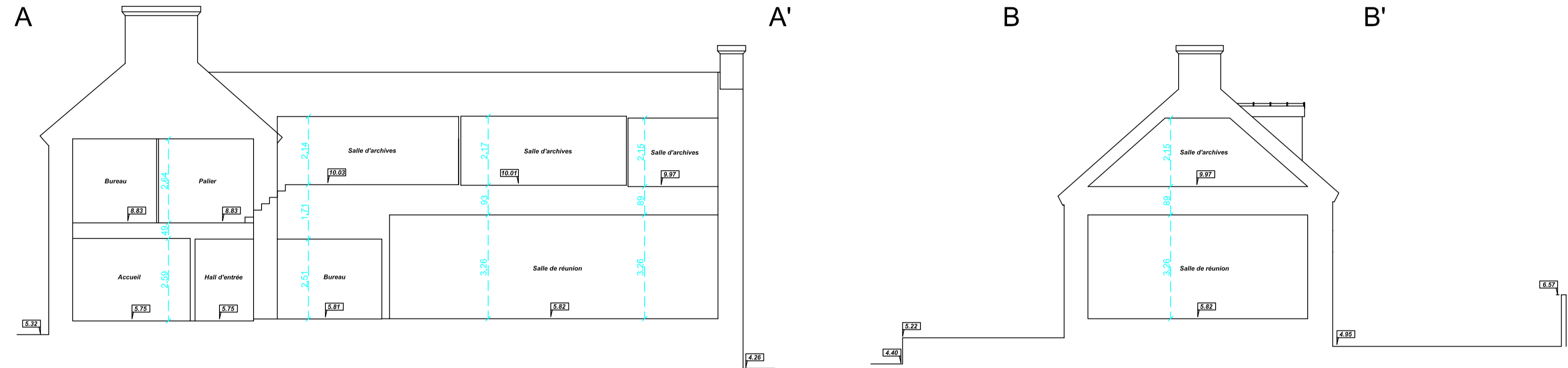

Plan de comparaison = 0m00

SITUATION DES COUPES (sans échelle) :

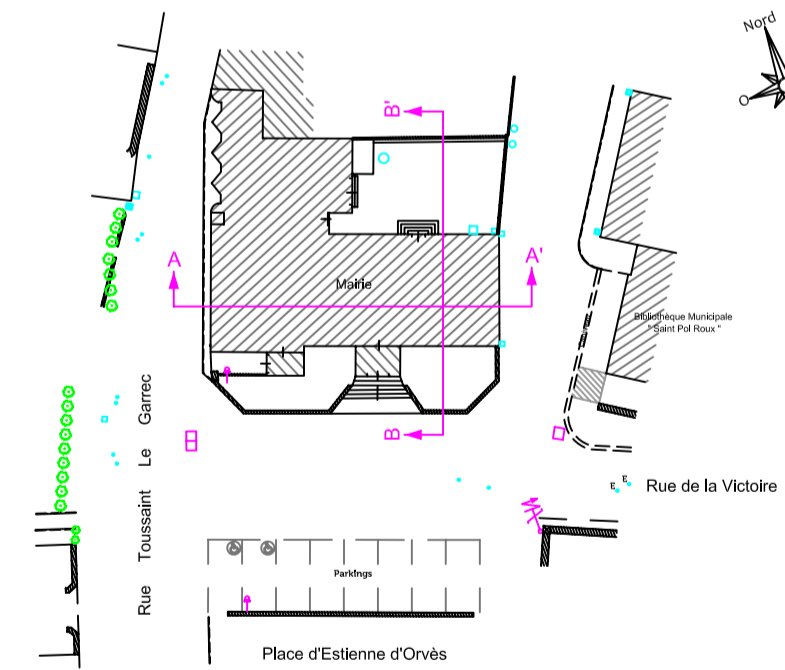

LEGENDE :

Cote d'altitude.
 Cotation.



Géomètres experts
Bureau d'études

Roux & Jankowski

CROZON - Siège social
Elisabeth ROUX 04777
1, rue du Chanoine Grall
29160 CROZON
Tel : 02 98 27 27 16 - Fax : 02 98 26 24 05
rj.crozon@orange.fr • www.rouxjankowski-geometre.fr
Société de Géomètres Experts
N° d'inscription à l'Ordre des Géomètres Experts 1989B200008