1ERES ASSISES

DES MAIRES DE BRETAGNE

et des présidents d'EPCI - Conseils départementaux et Région

L'EXPRESSION DES ÉLUS
CONCLUSIONS PROPOSITIONS

Dans le cadre du Grand débat national engagé par le Président de la République en janvier 2019, les Maires et les Présidents de Bretagne ont saisi l'opportunité de la démarche pour organiser, en leur sein, un travail d'enquête.
Avec pour objectifs d'expliquer l'action de ces principaux élus, l'organisation et le fonctionnement de leurs collectivités locales, et d'exprimer les attentes et les propositions pour améliorer l'avenir des habitants et des territoires.

FAIT À SAINT-BRIEUC LE 3 AVRIL 2019

1 208 maires - 59 présidents d'EPCI
4 présidents de département
1 président de région

UNIVERSITÉ DE BRETAGNE OCCIDENTALE. BREST. LABORATOIRE GÉOARCHITECTURE

1ÈRES ASSISES DES MAIRES DE BRETAGNE ET DES PRÉSIDENTS D'EPCI - CONSEILS DÉPARTEMENTAUX ET RÉGION 3 AVRIL 2019 - PHOTO JEAN-CLAUDE COUTAUSSE

LE CONTEXTE ACTUEL

UNE CRISE GRAVE

L'abstention électorale en augmentation régulière et une baisse de confiance dans le politique ;

Des démissions et des retraits de maires en nombre ;

Le mouvement hétérogène des Gilets Jaunes, de leurs contestations et leurs revendications ;

La mobilisation des maires pour favoriser et relayer, tout en canalisant, leurs paroles ;

Des symptômes de crise aux causes à la fois profondes et circonstancielles auxquelles nous devons contribuer à apporter des réponses.

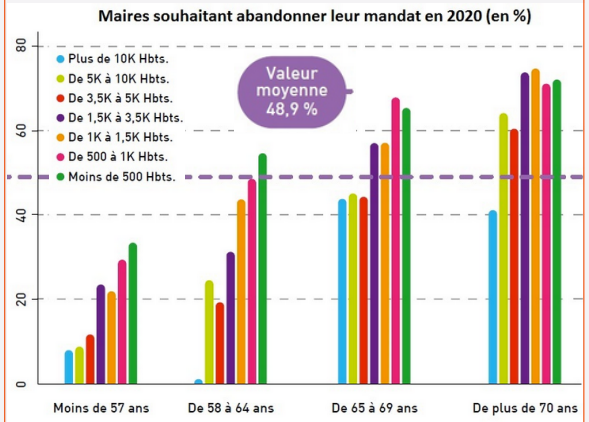

Observatoire de la démocratie de proximité AMF-CEVIPOF/SciencesPo - Enquête Les maires de France,

1ERES ASSISES DES MAIRES DE BRETAGNE

et des présidents d'EPCI - Conseils départementaux et Région

L'INITIATIVE

LA RECONNAISSANCE

Les Assises comme lieu de restitution d'un diagnostic partagé sur l'activité et l'opinion des maires en vue d'une discussion sur des propositions pour l'avenir ;

L'enquête comme opportunité de mieux reconnaître la place des maires ;

Enquête conçue, réalisée et analysée entre janvier et mars 2019 ;

Les trois temps du contenu de l'enquête : l'exercice du mandat, la relation aux acteurs institutionnels, la relation aux citoyens.

M. PELLETIER première femme maire de Ploërmel en 1961

1ERES ASSISES DES MAIRES DE BRETAGNE

et des présidents d'EPCI - Conseils départementaux et Région

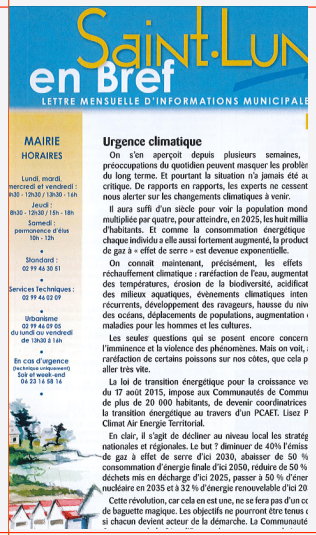

Saint-Lun en Bref

LETTRE MENSUELLE D'INFORMATIONS MUNICIPALE

MAIRIE

HORAIRES

Lundi, mardi, mercredi et vendredi : 8h30 - 12h30 / 13h30 - 16h

Jeudi : 8h30 - 12h30 / 15h - 18h

Samedi : permanence d'élus 10h - 12h

Standard : 02 99 46 30 51

Services Techniques : 02 99 46 02 09

Urbanisme 02 99 46 09 00 du lundi au vendredi de 13h30 à 16h

En cas d'urgence (technique uniquement) Soir et week-end 06 23 16 08 14

Urgence climatique

On s'en aperçoit depuis plusieurs semaines, préoccupations du quotidien peuvent masquer les problèr du long terme. Et pourtant la situation n'a jamais été au critique. De rapports en rapports, les experts ne cessent nous alerter sur les changements climatiques à venir.

Il aura suffi d'un siècle pour voir la population mond multipliée par quatre, pour atteindre, en 2025, les huit millia d'habitants. Et comme la consommation énergétique chaque individu a elle aussi fortement augmenté, la product de gaz à « effet de serre » est devenue exponentielle.

On connaît maintenant, précisément, les effets réchauffement climatique : raréfaction de l'eau, augmentat des températures, érosion de la biodiversité, acidificat des milieux aquatiques, évènements climatiques inten récurrents, développement des ravageurs, hausse du niv des océans, déplacements de populations, augmentation maladies pour les hommes et les cultures.

Les seules questions qui se posent encore concern l'imminence et la violence des phénomènes. Mais on voit, raréfaction de certains poissons sur nos côtes, que cela p aller très vite.

La loi de transition énergétique pour la croissance ve du 17 août 2015, impose aux Communautés de Commu de plus de 20 000 habitants, de devenir coordinatrices la transition énergétique au travers d'un PCAET. Lisez P Climat Air Energie Territorial.

En clair, il s'agit de décliner au niveau local les stratég nationales et régionales. Le but ? diminuer de 40% l'émiss de gaz à effet de serre d'ici 2030, abaisser de 50 % consommation d'énergie finale d'ici 2050, réduire de 50 % déchets mis en décharge d'ici 2025, passer à 50 % d'ener nucléaire en 2035 et à 32 % d'énergie renouvelable d'ici 20

Cette révolution, car cela en est une, ne se fera pas d'un co de baguette magique. Les objectifs ne pourront être tenus si chacun devient acteur de la démarche. La Communauté

Conseil municipal

LA MOBILISATION AU RENDEZ-VOUS

Près de 500 réponses reçues au questionnaire de 46 questions dont 430 exploitables, soit un tiers des maires et présidents d'établissements de coopération intercommunale (EPCI) ;

28 entretiens réalisés ;

Questionnaires et entretiens sous couvert d'anonymat ;

Une mobilisation des maires et des présidents d'établissements de coopération intercommunale (EPCI) qui donne une bonne représentation des territoires de la Bretagne .

Mairie de Quimper

1ERES ASSISES DES MAIRES DE BRETAGNE

et des présidents d'EPCI - Conseils départementaux et Région

Les réponses au questionnaire par taille de commune ou d'EPCI

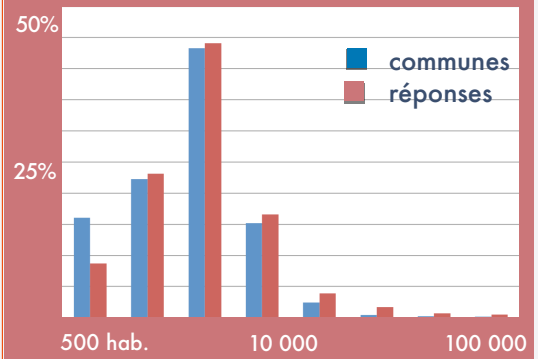

Hôtel de Communauté Lorient

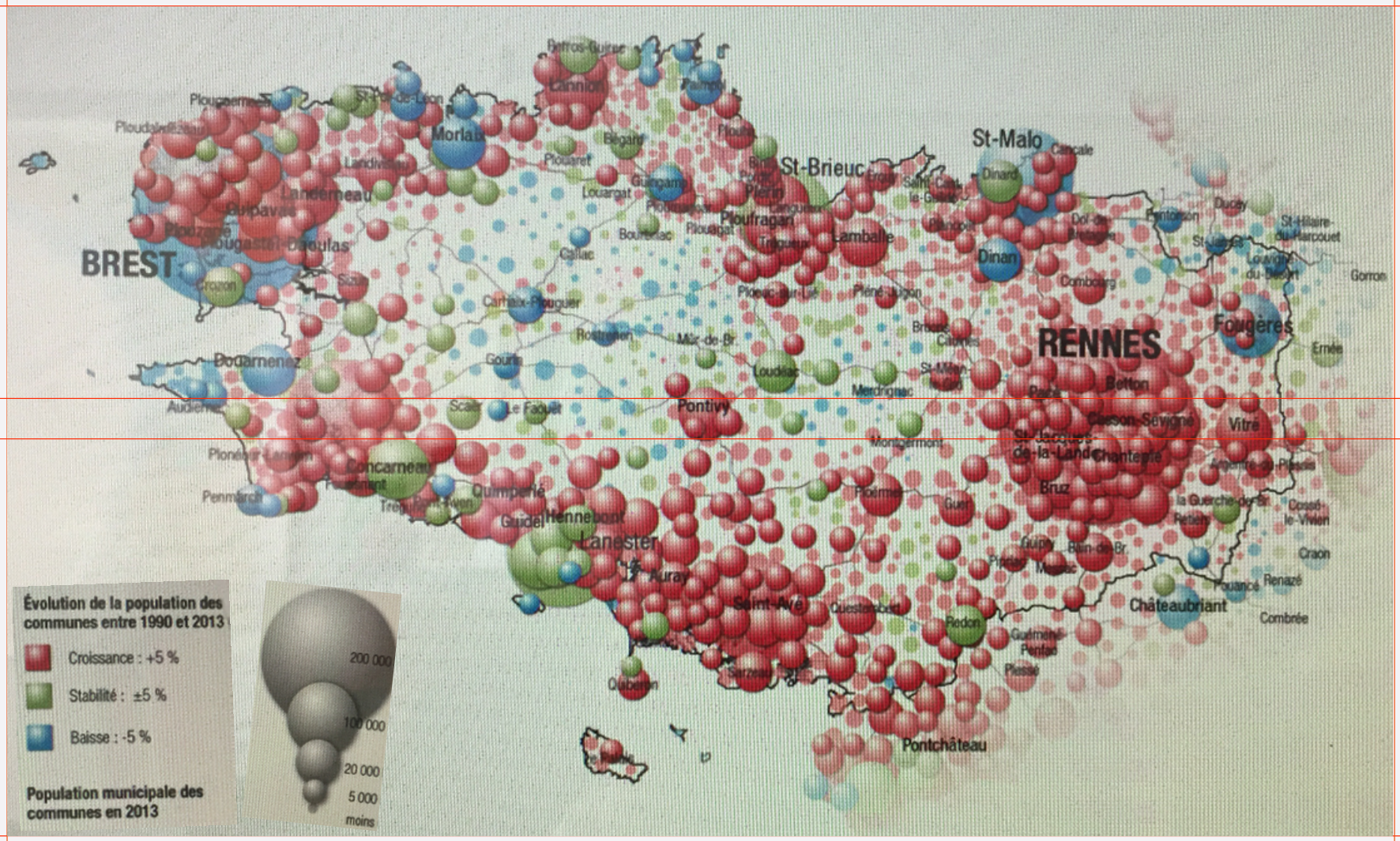
Évolution de la population des communes entre 1990 et 2013
Croissance : +5 %
Stabilité : ±5 %
Baisse : -5 %
Population municipale des communes en 2013
200 000
100 000
20 000
5 000
moins
BREST
Morlaix
St-Brieuc
St-Malo
Dinan
RENNES
Fougères
Vitré
Châteaubriant
Pontivy
Lorient
Quimperlé
Hennebont
Lanester
Auray
Saint-Avé
Pontchâteau
Landerneau
Quimper
Douarnenez
Loudéac
Lamballe
Ploufragan
Bruz
Betton
Chantepie
Combourg
Dol-de-Bretagne
Pontorson
Ducey
Gorron
Craon
Renazé
Combrée
Pleyben
Carhaix-Plouguer
Rostrenen
Guerlédan
Le Faouët
Scaër
Pontivy
Montfort
Montfort-sur-Meu
Montfort-le-Gesnois
Montfort-sur-Boulon
Montfort-sur-Risle
Montfort-sur-Argens
Montfort-le-Rotrou
Montfort-en-Chalosse
Montfort-l'Amaury
Montfort-le-Cotion
Montfort-le-Gesnois
Montfort-sur-Meu
Montfort-sur-Boulon
Montfort-sur-Risle
Montfort-sur-Argens
Montfort-le-Rotrou
Montfort-en-Chalosse
Montfort-l'Amaury
Montfort-le-Cotion

LA BRETAGNE

UNE PÉNINSULE ORIGINALE

Une occupation humaine à partir des campagnes, puis des petites villes ;

un maillage dense de centralités et des bassins de vie de tailles diverses, plutôt bien équipés ;

Un littoral développé grâce à la voie rapide mais un centre Bretagne bien moins desservi et habité ;

Un environnement préservé et des inégalités moindres qu'ailleurs ;

Des responsables politiques, économiques, culturels sachant oeuvrer collectivement et volontairement.

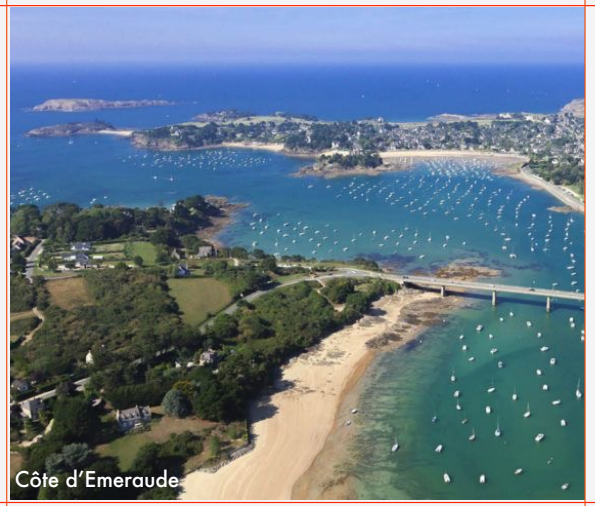
Côte d'Emeraude

Monts d'Arrée

1ERES ASSISES DES MAIRES DE BRETAGNE

et des présidents d'EPCI - Conseils départementaux et Région

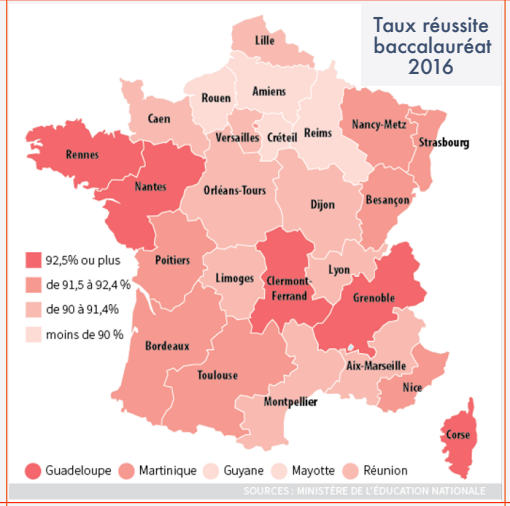

DES MAIRES ET DES PRÉSIDENTS ENGAGÉS ET EXPÉRIMENTÉS

En moyenne, 19 ans de mandat électif et un passé souvent impliqué dans des associations ;

La moitié d'entre eux sont retraités ;

Du temps consacré majoritairement à l'aménagement de la commune et à recevoir les habitants car la dimension humaine reste centrale ;

La quasi-totalité d'entre eux sont passionnés et s'intéressent à trouver des solutions pour répondre aux besoins des habitants.

LES PROFILS DES MAIRES ET DES PRÉSIDENTS D'EPCI

Une majorité de retraités 54 %
Une minorité de moins 50 ans 16 %

Un temps consacré en premier lieu
A l'aménagement 72 %
A recevoir les habitants 63 %

Le plus intéressant dans le mandat
Trouver des solutions 90 %
pour répondre aux besoins des habitants

"Je me suis mise dans des associations de parents d'élèves quand ma fille était à l'école. A peine rentrée, j'ai été élue. Quand j'étais étudiante, lycéenne, collégienne, j'ai toujours été déléguée de classe. C'est peut-être un signe, je dis ça aux petits que je rencontre… Je me suis occupée d'un groupe de femmes rmistes, du salon de peinture, plein de choses comme ça. Et puis un jour, un monsieur est venu et il avait monté sa liste…" parole de MAIRE

1ERES ASSISES DES MAIRES DE BRETAGNE
et des présidents d'EPCI - Conseils départementaux et Région

LES TENDANCES

A L'OEUVRE

Des maires plus combatifs que découragés ;
Une frustration et une exaspération face à la montée de l'individualisme des habitants, la réduction des moyens financiers et l'empilement des normes ;
Le constat d'une faible considération de la part de l'Etat, lui-même entaché de perte de crédibilité ;
Une relation ambivalente à l'intercommunalité qui met ensemble des ressources mais qui réduit parfois le pouvoir des maires ;
La prise de conscience d'un monde en mutation les pressant d'agir.

Mairie de Hennebont

1ERES ASSISES DES MAIRES DE BRETAGNE
et des présidents d'EPCI - Conseils départementaux et Région

LES RELAIS LES PLUS UTILES

L'EPCI 64 %
L'Etat 34 %
Le Conseil départemental 29 %

"Et quels que soient les gouvernements en place, il y a (...) Bercy, pour qui les élus locaux sont d'horribles dépenseurs inutiles. Première contrainte." parole de MAIRE

"Il est grand temps d'alléger les normes qui pénalisent l'action communale et mettent en danger les mairies qui ne connaissent pas le plus souvent tous ces arcanes et leurs subtilités." parole de MAIRE

LES RESSOURCES DE LA COLLECTIVITÉ

Des moyens de plus en plus contraints ?
oui 73 % non 27 %
par la baisse des dotations de l'Etat ?
oui 69 % non 31 %
par l'inflation des règlements ?
oui 58 % non 42 %

LES ENJEUX

EXPLICITATION

Des enjeux exprimés à partir des thématiques récurrente des maires dans les questionnaires et les entretiens ;

La formulation des enjeux par des verbes d'action comme autant de propositions volontaristes ;

Pour chaque enjeu, une synthèse des résultats issus du traitement des questionnaires, l'analyse stratégique pour monter en généralité, puis les perspectives comme axes d'orientation.

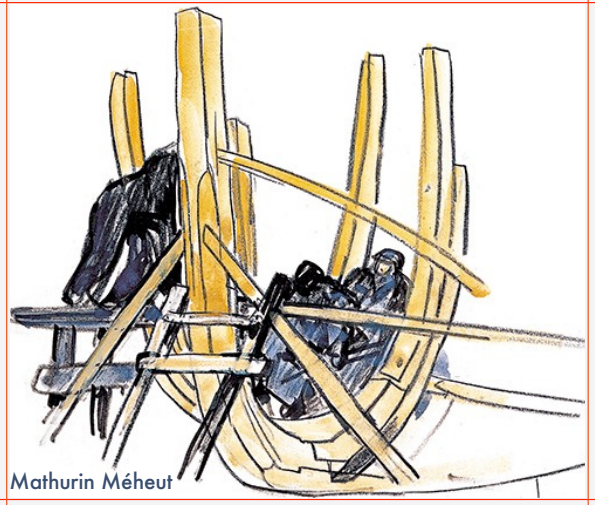

Mathurin Méheut

1ERES ASSISES DES MAIRES DE BRETAGNE

et des présidents d'EPCI - Conseils départementaux et Région

4 ENJEUX/PROPOSITIONS

1. Promouvoir la démocratie locale, fortifier la cohésion de la société
2. Comprendre le territoire, penser l'avenir pour agir
3. Cultiver la vitalité du maillage territorial breton, s'entraider entre les organisations
4. S'engager pour un développement plus plus durable, innover pour un progrès humain

Forme de radoub Brest

PROMOUVOIR LA DÉMOCRATIE LOCALE, FORTIFIER LA COHÉSION DE LA SOCIÉTÉ

Des habitants de plus en plus exigeants concernant les services qu'ils attendent ;

Des problèmes de voisinage et des incivilités qui deviennent des préoccupations croissantes ;

L'amplification des phénomènes par les réseaux sociaux ;

La préférence des élus pour le terrain dans leurs relations avec les habitants ;

Des dispositifs plus impliquants, tels les budgets participatifs, comme moyen d'ancrer des populations, en particulier dans les grandes villes.

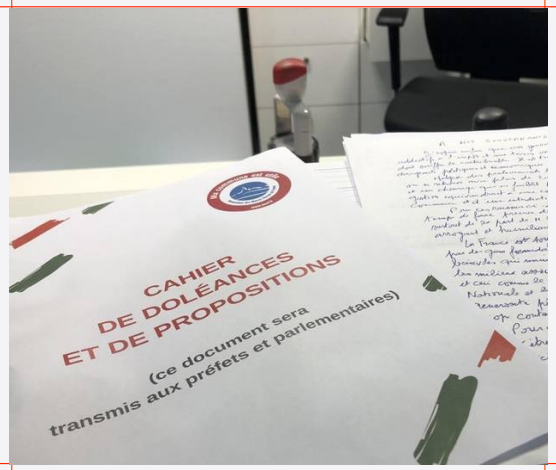

"Ils ont des droits, mais aucun devoir" parole de MAIRE

"... Dans certains quartier, quand il y a des mauvaises herbes "Ah! mais on paye nos impôts! qu'est-ce qu'ils font, les employés de la ville ?!" parole de MAIRE

DES PRÉOCCUPATIONS MONTANTES

Les comportements d'incivisme 51 %
Les problèmes de voisinage 44 %
L'insécurité 29 %

1ERES ASSISES DES MAIRES DE BRETAGNE
et des présidents d'EPCI - Conseils départementaux et Région

ENJEU 1. SYNTHÈSE DES RÉSULTATS

LES RÉSEAUX SOCIAUX

Peu utilisés par les maires 20 %
préférant le contact avec la population par le dialogue direct 77 %
les associations 71 %
les réunions publiques 67 %

PROMOUVOIR LA DÉMOCRATIE LOCALE, FORTIFIER LA COHÉSION DE LA SOCIÉTÉ

Une logique de gestion pour certains,
une logique de management d'entreprise pour d'autres ;
Une accumulation de normes,
de politiques sectorielles et de dispositifs ;
Une logique de consommation de service
réclamé par les habitants et rendu par les élus locaux ;
Une certaine passivité des populations
envers la chose publique ;
Mais l'impérieuse nécessité de dépasser les intérêts
particuliers au service de l'intérêt général.

1ERES ASSISES DES MAIRES DE BRETAGNE
et des présidents d'EPCI - Conseils départementaux et Région

"(...) démuni face aux exigences de plus en plus importantes des habitants, exigences immédiates sans réelle compréhension des problématiques même après explication et dialogue." parole de MAIRE

"Aujourd'hui, les concitoyens considèrent que l'implication dans le tissu politique, c'est une implication en terme de sondage : "je suis d'accord" "je suis pas d'accord". C'est du The Voice, je vote pour, je vote contre." parole de MAIRE

ENJEU 1. ANALYSE STRATÉGIQUE

Permettre un référendum d'initiative citoyenne non 61 %

L'impact le plus négatif de l'action de l'Etat la suppression de la taxe d'habitation 65%

PROMOUVOIR LA DÉMOCRATIE LOCALE, FORTIFIER LA COHÉSION DE LA SOCIÉTÉ

Il est vital que les populations et les édiles municipaux puissent énoncer, intégrer, partager ensemble un projet collectif ;

1ERES ASSISES DES MAIRES DE BRETAGNE

et des présidents d'EPCI - Conseils départementaux et Région

ENJEU 1. PERSPECTIVES

Ce qui fait société, ce sont les liens de dépendance réciproque entre les individus entre eux ;
Ne faudrait-il pas favoriser une représentation plus large et plus importante des populations dans les instances délibératives à l'image d'une forme de parlements locaux ?

"On méconnaît assez ce que fait une collectivité en général. D'ailleurs je pense qu'une certaine tranche de la population peut être dans le mépris de ce que fait une collectivité, oubliant que c'est quand même la commune en première échelle qui fait République et qui fait même Nation." parole de MAIRE

"Je suis très à l'écoute, je fais 10 réunions de quartier par an, j'ai divisé la ville en 10 secteurs, j'ai entre 200 et 300 personnes à chaque fois et depuis 8 mois, j'ai lancé des réunions de quartier en marchant. Je dis aux gens "je suis à 18 h dans votre rue, j'ai 40 mn parce qu'à 18h40 je suis dans une autre rue". Et donc là, on voit plein de monde. Il y a plein de remontées. Les gens m'interpellent. C'est sûrement plus facile qu'en réunion publique." parole de MAIRE

COMPRENDRE LE TERRITOIRE,

PENSER L'AVENIR POUR AGIR

Une appréciation globalement positive des maires sur le fonctionnement, la vitalité et les atouts de leur commune ;

Le déploiement attendu de certaines infrastructures, surtout les routes et le numérique, jugées insuffisantes par une majorité de répondants ;

Des logiques à l'oeuvre de périurbanisation, de grossissement des intercommunalités et de métropolisation vécus comme des facteurs de fragilité du modèle breton de maillage territorial.

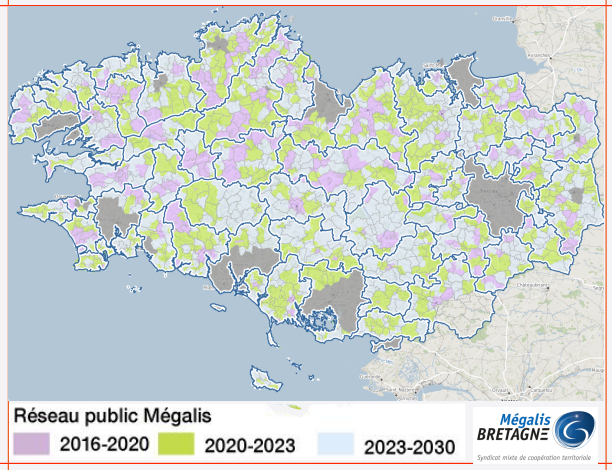

1ERES ASSISES DES MAIRES DE BRETAGNE

et des présidents d'EPCI - Conseils départementaux et Région

ENJEU 2. SYNTHÈSE DES RÉSULTATS

Un sentiment de décrochage du territoire ?
non 64 %
d'une partie de la population ?
plutôt oui 45 % plutôt non 45 %
Des équipements sportifs adaptés ?
oui 71 %
Des réseaux haut débit ?
insuffisants 86 %
Des transports en commun
absents 77 %
Un tissu associatif bien développé ?
oui 85 %

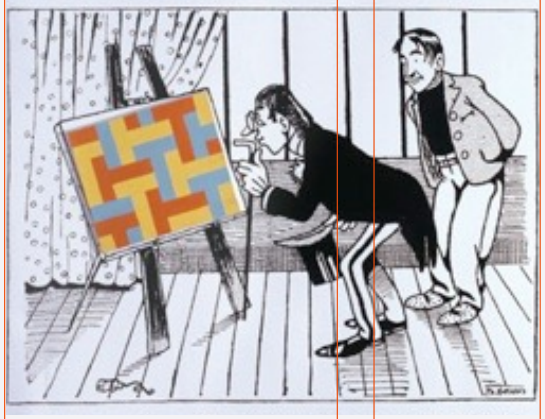

_ *Vous me garantissez qu'il ne contient aucun sous-entendu politique ?*

1ERES ASSISES DES MAIRES DE BRETAGNE

et des présidents d'EPCI - Conseils départementaux et Région

COMPRENDRE LE TERRITOIRE, PENSER L'AVENIR POUR AGIR

Une connaissance fine du territoire par la pratique du terrain qui permet aux maires de répondre aux besoins de proximité ;

Une vision globale et une stratégie attendues à l'échelle intercommunale, mais au risque de s'éloigner par trop des habitants ;

Des logiques de concurrence et d'attractivité, l'instabilité du cadre d'exercice de l'action publique, les nombreuses urgences et les multiples dispositifs, les préoccupations sociales, pesant sur le présent et l'avenir.

ENJEU 2. ANALYSE STRATÉGIQUE

"Pour loger à la fois les retraités qui vivent de plus en plus vieux et accueillir les jeunes qui viennent travailler, il faut anticiper la politique du logement maintenant, et non pas y penser quand les emplois seront disponibles et qu'il n'y aura personne pour les prendre. " parole de MAIRE

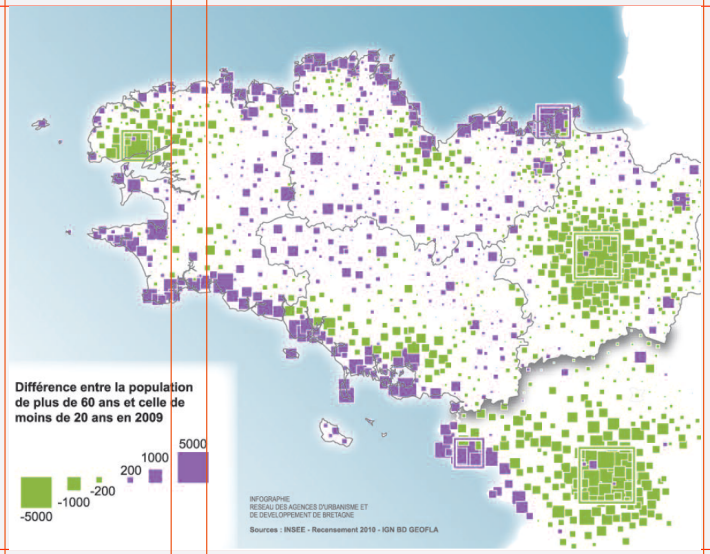

COMPRENDRE

LE TERRITOIRE ,

PENSER

L'AVENIR

POUR AGIR

1ERES ASSISES DES MAIRES DE BRETAGNE

et des présidents d'EPCI - Conseils départementaux et Région

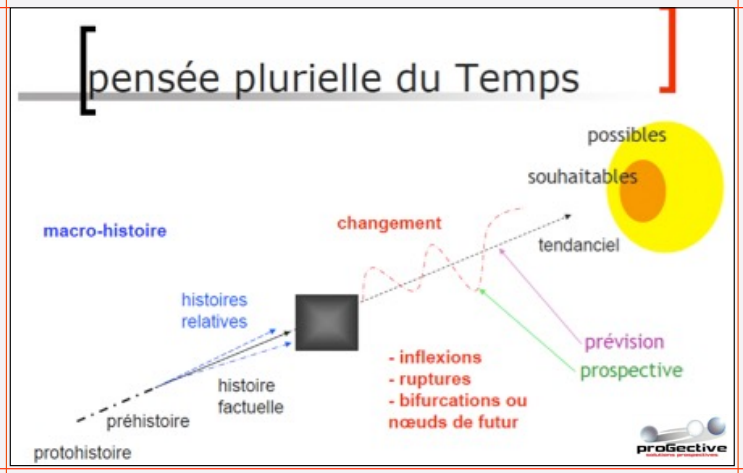

Le besoin d'inscrire le territoire dans un passé et un avenir pour agir sur le présent ne saurait se contenter d'une image d'attractivité réductrice de la réalité du territoire ;

Il ne saurait non plus se satisfaire d'une forme de présentisme qui neutralise les choix ;

Or, faire de la politique n'est-il pas de donner un sens au présent et préparer l'avenir en toute connaissance de cause ?

ENJEU 2. PERSPECTIVES

"On n'est pas en zone blanche. Il y a du 8 mega, ce qui est déjà pas mal. Quand on sait que demain si on veut vraiment attirer encore des particuliers à s'installer ou des entreprises, il faudra du très haut débit quelle que soit la méthode. Les gens vont choisir ça demain aussi pour s'installer. Dans quelques décennies, il y en aura partout en France mais il ne faut pas perdre de temps.» parole de MAIRE

"Il faut être beaucoup plus fort sur la mutualisation et l'ingénierie collective. Aujourd'hui il n'y a pas d'intelligence collective parce que chacun regarde chez soi." parole de MAIRE

CULTIVER LA VITALITÉ DU MAILLAGE TERRITORIAL BRETON, S'ENTRAIDER ENTRE LES ORGANISATIONS

1ERES ASSISES DES MAIRES DE BRETAGNE

et des présidents d'EPCI - Conseils départementaux et Région

Des documents d'urbanisme et des politiques publiques sectorielles jugées trop nombreuses, emberlificotées à l'envi par les procédures et les règles ;

Des relations de coopération entre les institutions à différentes échelles et compétences, complexifiées par la distance géographique et institutionnelle des centres de décision ;

L'attente d'un meilleur soutien administratif et financier, de la part de l'Etat ;

Une plus grande lisibilité et une meilleure stabilité des cadres de l'action publique.

ENJEU 3. SYNTHÈSE DES RÉSULTATS

Trop de strates administratives
oui 69 %

Quelles propositions pourraient contribuer à améliorer le fonctionnement des collectivités locales ?
Pouvoir mutualiser des services entre collectivités de nature différente ou en dehors de l'Epci 86 %

Placer l'ensemble des Services de l'Etat sous l'autorité exclusive du préfet afin de disposer d'un unique représentant dans les territoires 73 %

"On a un souci sur l'Ouest breton. Le centre de gravité a tendance à partir à l'Est. La démographie à Rennes, Nantes, y est quand même bien plus forte (...). Or, il faut essayer de faire en sorte qu'il y ait un équilibre entre l'ouest et l'est de la Bretagne." parole de MAIRE

"Alors on est contraint d'être, par l'historique, dans l'Epci. Je dis contraint parce qu'on y est mal traité, on ne se comprend pas." parole de MAIRE

CULTIVER LA VITALITÉ DU MAILLAGE TERRITORIAL BRETON, S'ENTRAIDER ENTRE LES ORGANISATIONS

1ERES ASSISES DES MAIRES DE BRETAGNE
et des présidents d'EPCI - Conseils départementaux et Région

ENJEU 3. ANALYSE STRATÉGIQUE

De moindres inégalités sociales garantissant encore une cohésion sociale et le maintien d'une certaine solidarité ;

Une logique économique de concurrence entre les territoires qui ne place pas nécessairement la fusion et la mutualisation au service de l'action publique et des populations ;

L'exercice par les maires d'une fonction d'amortisseur d'autant plus utile que les décisions prises par des autorités sont distantes du terrain ;

La question implicitement posée de l'esprit de la décentralisation et de sa mise en oeuvre.

(...) Bercy, première contrainte. Et deuxième contrainte, c'est l'empilement juridique dans lequel on est et qui devient incompréhensible." parole de MAIRE

"Nous ne gaspillons pas l'argent, nous en faisons au contraire un usage attentif, mais chaque année le bois pousse, les routes se creusent : une programmation sur un cycle de 8/9 ans n'est pas un luxe." parole de MAIRE

"Arrêter de nous imposer des transferts de compétence qui nous éloignent de l'administré et qui obligent à créer des services administratifs ou techniques coûteux alors que nombre d'entre eux sont exercés quasiment bénévolement par les élus." parole de MAIRE

CULTIVER LA VITALITÉ DU MAILLAGE TERRITORIAL BRETON, S'ENTRAIDER ENTRE LES ORGANISATIONS

1ERES ASSISES DES MAIRES DE BRETAGNE

et des présidents d'EPCI - Conseils départementaux et Région

ENJEU 3. PERSPECTIVES

"Je ne suis pas demandeur de nouveaux transferts de compétences. Je suis demandeur de moyens d'exercer les compétences qu'on a, c'est différent." parole de MAIRE

Roudouallec

Pourraient s'ouvrir deux chantiers de réflexion et d'action :

. le premier sur les relations entre les territoires bretons, au-delà de la question des intercommunalités ;

. le second sur les relations avec l'Europe, l'Etat, la Région dans un cadre de réciprocité partenariale ;

L'idée étant d'instaurer un nouveau contrat social et territorial fondé sur la coopération, l'entraide et la solidarité.

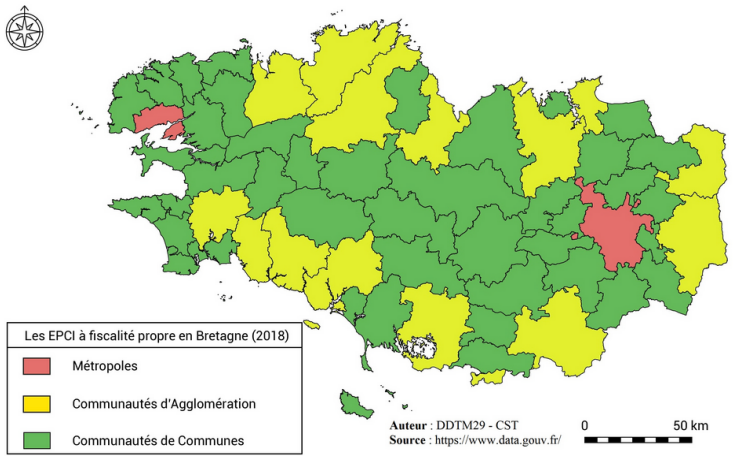

S'ENGAGER POUR UN DÉVELOPPEMENT PLUS DURABLE, INNOVER POUR UN PROGRÈS HUMAIN

L'écologie, une préoccupation montante des habitants ;

Des réponses apportées, selon les maires, sur les déchets, la biodiversité et l'éducation à l'environnement ;

Des sujets à engager sur les énergies renouvelables, l'économie circulaire et les déplacements alternatifs à l'automobile ;

L'inclusion sociale comme forte préoccupation des maires tant des grandes villes et métropoles que des villes plus petites et des bourgs ruraux, et ce quels que soient leurs choix de développement et leurs spécificités.

ENJEU 4. SYNTHÈSE DES RÉSULTATS

L'écologie, préoccupation des habitants ?
forte 7 %
montante 53 %

Domaines d'action avancés par la collectivité locale
la réduction des déchets 85 %
la protection de la biodiversité 74 %
l'éducation à l'environnement 64 %

Domaines d'action peu avancés par la collectivité locale
les énergies renouvelables 62 %
l'économie circulaire 59 %

1ERES ASSISES DES MAIRES DE BRETAGNE
et des présidents d'EPCI - Conseils départementaux et Région

"Si on est un endroit qui produit beaucoup d'agroalimentaire, on doit se poser la question de la nourriture de demain, qui est un problème d'animation du territoire, un problème culturel, un problème de transition écologique."
parole de MAIRE

S'ENGAGER POUR UN DÉVELOPPEMENT PLUS DURABLE, INNOVER POUR UN PROGRÈS HUMAIN

Des thématiques de déplacement, d'emploi, de santé, de logement, de commerces et services… qui valent quel que soit le territoire habité ;

Un diagnostic peu transversal pour mettre en évidence les liens entre les dimensions sociales, économiques et environnementales des politiques publiques territoriales ;

L'enjeu du développement durable qui les englobe tous, au-delà de la seule dimension environnementale ou écologique.

Saint-Malo

1ERES ASSISES DES MAIRES DE BRETAGNE

et des présidents d'EPCI - Conseils départementaux et Région

ENJEU 4. ANALYSE STRATÉGIQUE

« Oui, toutes les communautés de communes de plus de 20 000 habitants sont dans la nécessité de faire un PCET (…). Il y a des choses à faire… Pour autant, je ne crois pas qu'on va révolutionner les choses, non, je ne crois pas… Ou alors tous ensemble, le département, la commune, la communauté de communes, la région, la France, et puis tout le monde en fait ! » parole de MAIRE

Arzon

S'ENGAGER POUR

UN

DÉVELOPPEMENT

PLUS DURABLE,

INNOVER POUR

UN PROGRÈS HUMAIN

1ERES ASSISES DES MAIRES DE BRETAGNE

et des présidents d'EPCI - Conseils départementaux et Région

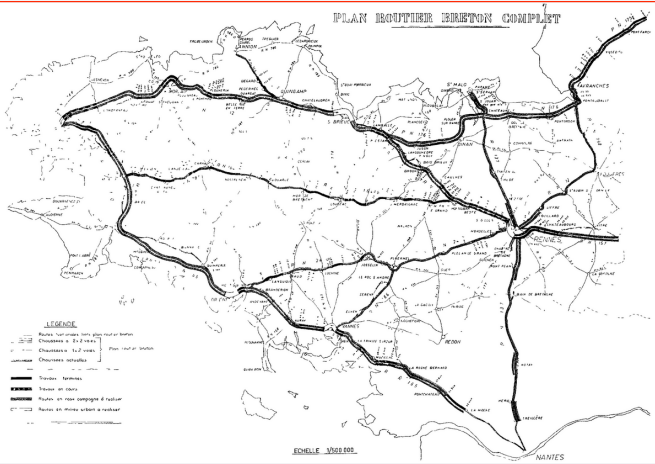

Le territoire est la finalité de l'action publique. Il révèle les politiques passées et évolue avec les idées, les savoirs et les volontés.

S'agit-il seulement d'adapter le modèle de développement aux contraintes ou de le transformer en profondeur ? Les transitions ont été abordées mais ni leurs tenants ni leurs aboutissants…

L'engagement des maires à cet égard est essentiel compte tenu de leur proximité des habitants.

ENJEU 4. PERSPECTIVES

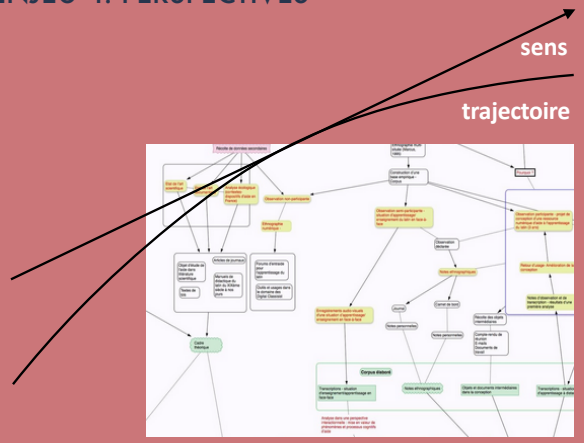

ROUXEL TRAVERSIÈRES ©

EN TRANSVERSE

LES VALEURS

LE PROJET

LA CULTURE

1ERES ASSISES DES MAIRES DE BRETAGNE

et des présidents d'EPCI - Conseils départementaux et Région

Paimpont Val sans retour

Des référentiels qui changent ;
Des principes qu'il faut maintenir ;
Une nouvelle gouvernance à définir ;
Une ambition commune ;
Des efforts désintéressés.

"Ne quémande rien. N'attends pas
D'être un jour payé de retour.
Ce que tu donnes trace une voie
Te menant plus loin que tes pas."
François CHENG, "Enfin le royaume"

1ERES ASSISES DES MAIRES DE BRETAGNE

et des présidents d'EPCI - Conseils départementaux et Région

1ÈRES ASSISES DES MAIRES DE BRETAGNE ET DES PRÉSIDENTS D'EPCI - CONSEILS DÉPARTEMENTAUX ET RÉGION - 3 AVRIL 2019 - PHOTO JEAN-CLAUDE COUTAUSSE