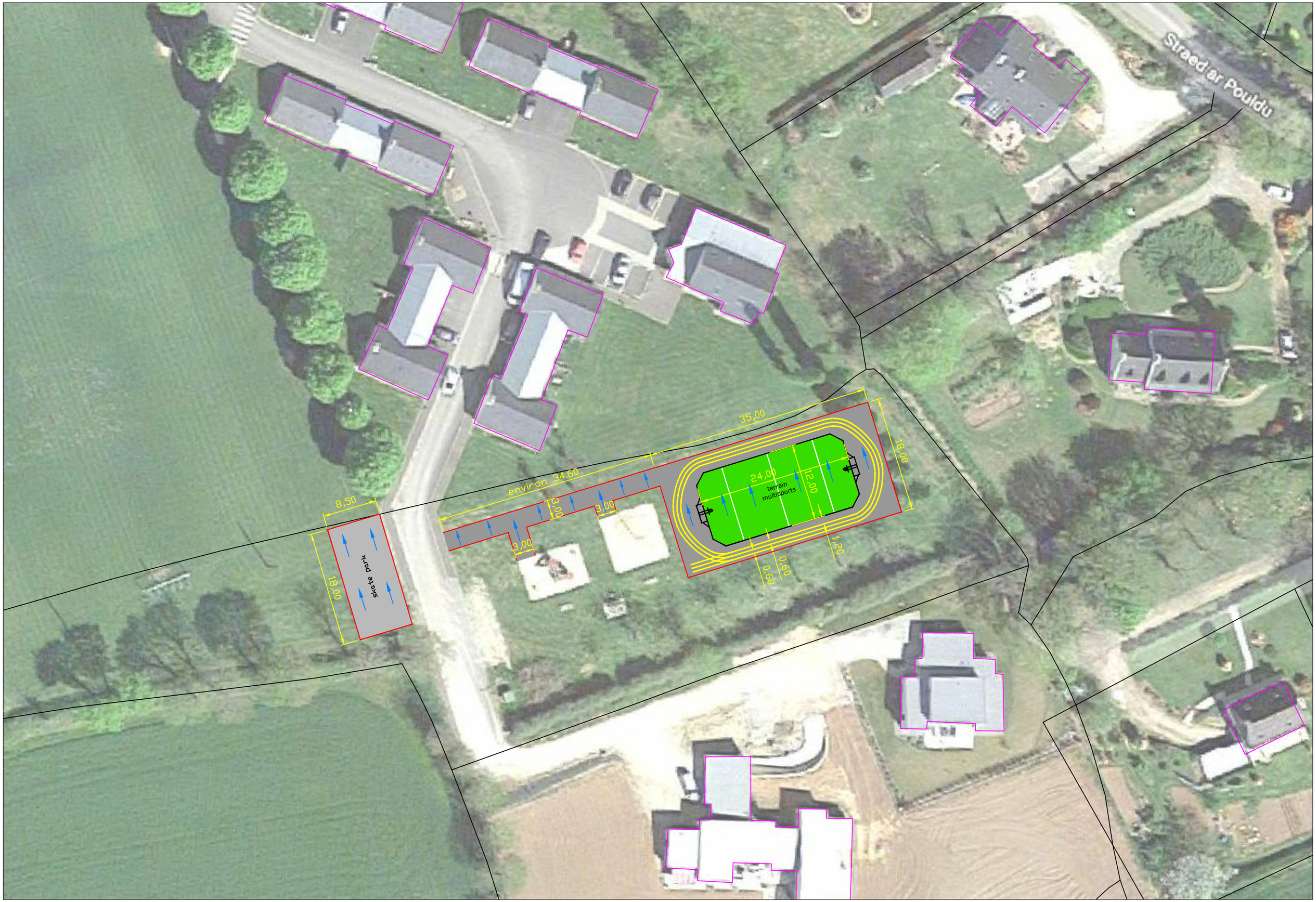

COMMUNE DE SPEZET

CREATION D'UNE AIRE DE JEUX MULTI-SPORTS ET D'UN SKATE-PARK AU SUD DU LOTISSEMENT DE POUL DU

ECHELLE 1/500