COMMUNE DE SAINT MEEN

AMENAGEMENT DES ABORDS DE L'ECOLE, RUE DU STADE

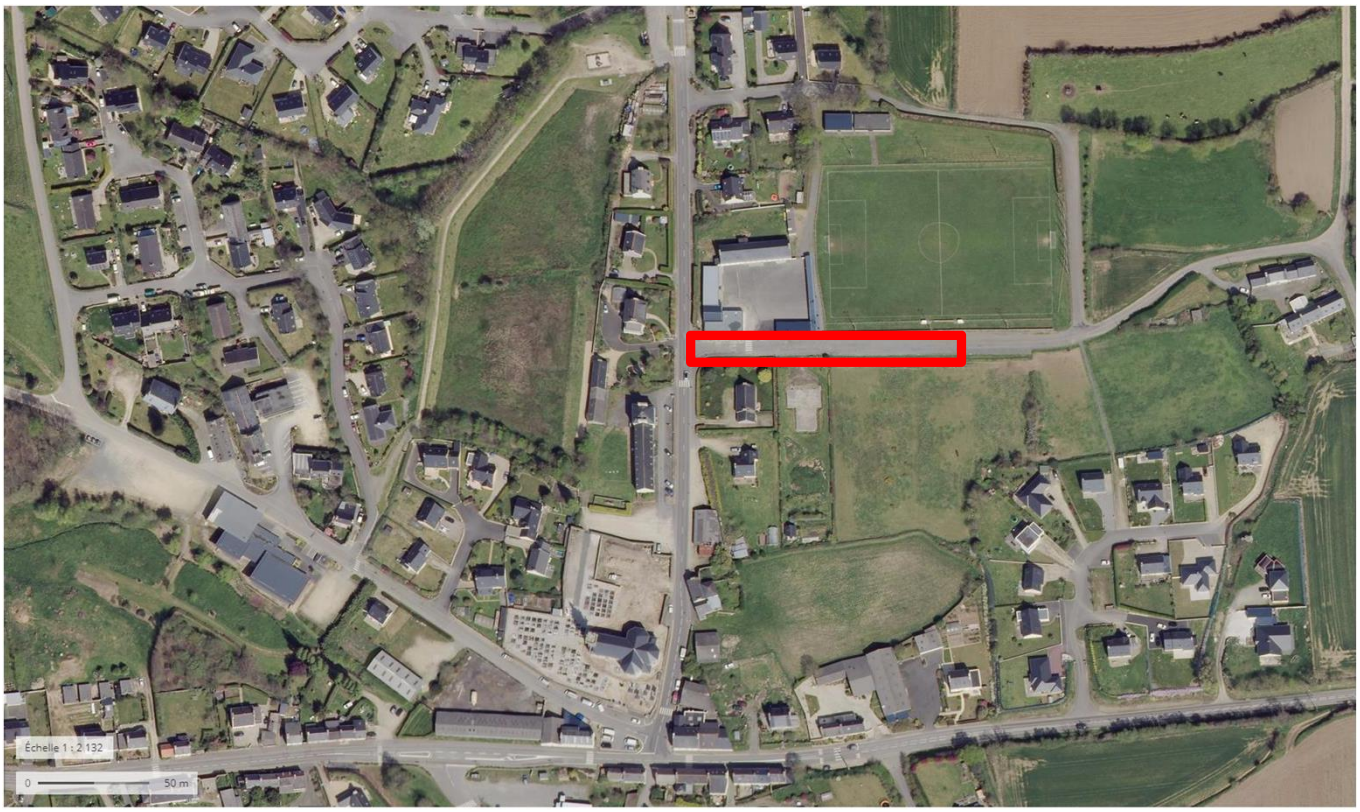

DETAIL QUANTITATIF ESTIMATIF VALANT BPU

juin-18

N°	DESIGNATION DES TRAVAUX	U	QTE	PU H.T	PT H.T
1.1	Installation, piquetage, signalisation, implantation Le forfait:	Forf.	1		
1.2	Dépose repose de barrière métalliques et panonceaux L'unité:	u	5		
1.3	Démolition de chaussée, sciage en rive, engravures, évacuation des produits de démolition y compris toutes sujétions. Le mètre carré:	m²	140		
1.4	Démolition de trottoirs, évacuation des produits de démolition y compris toutes sujétions. Le mètre carré:	m²	531		
1.5	Essais à la plaque L'unité:	u	2		
1.6	Terrassements pour mise aux cotes fond de forme et nivellement sous chaussée et trottoirs Le mètre carré:	m²	671		
1.7	Terrassements complémentaires pour réalisation de fosses de plantations, arbres 1,50x1,50x0,80m., massifs plantés: profondeur 0,45m. Le mètre cube:	m³	63		
1.8	Dépose - repose de bordures granit, comprenant la dépose soigné, le nettoyage des restes de béton et mortier, la repose sur semelle béton avec solin à l'arrière, les raccordements parfaits y compris toutes sujétions. Le mètre linéaire:	ml	32		
1.9	Réalisation de tranchée drainante comprenant, la fourniture de drain routier diam. 110, les terrassements en tranchée largeur 0,40m. profondeur 0,60m. la fourniture et pose de géotextile pour enrobage, la pose du drain, le raccordement au regard, la fourniture et mise en oeuvre de concassé 20/40 jusqu'à la cote -0,10m. du niveau fini, la fermeture du géotextile, le rebouchage à l'aide de 20/40, le raccordement parfait y compris toutes sujétions. Le mètre linéaire:	ml	40		
1.10	Fourniture et pose de canalisation 250 en tranchée y compris sous chaussée, fourniture et pose de sable d'enrobage, grillage avertisseurs, les raccordements, habillage pierre pour exutoire dans la noue y compris toutes sujétions. Le mètre linéaire:	ml	39		
1.11	Déplacement d'avaloir EP existant, réfection du corps de rergard, dépose - repose d'avaloir, raccordement y compris toutes sujétions. L'unité:	u	2		
1.12	Fourniture de regard à grille fonte 50x50, C250, le raccordement, la mise à niveau et le scellement y compris toutes sujétions. L'unité:	u	1		

1.13	Fourniture de regard de visite tampon fonte 50x50, C250, le raccordement, la mise à niveau et le scellement y compris toutes sujétions. L'unité:	u	1		
1.14	Fourniture et pose de caniveau à grille fonte, corps 100mm. intérieur, grille à fente clavetée 150mm., fonte classe C250, la pose et le calage au béton, raccordement y compris toutes sujétions. Le mètre linéaire:	ml	4		
1.15	Fourniture et pose de bordures A2 béton gris, la fondation, scellement, les raccordements y compris toutes sujétions. Le mètre linéaire:	ml	62		
1.16	Fourniture et pose de bordures T2 basse béton gris, la fondation, scellement, les raccordements y compris toutes sujétions. Le mètre linéaire:	ml	6		
1.17	Fourniture et pose de solins béton 15x6, la pose de façon arasée, le scellement, les raccordements parfaits y compris toutes sujétions. Le mètre linéaire:	ml	116		
1.18	Fourniture et pose de traverses bois chasse roue, traverses Pin cl. IV m. longueur 1,30m. section 20x10cm. angles supérieurs chanfreinés sur 1cm. à 45°. Ancrage à l'aide de 3 Tubes d'ancrage type piquets pour bornes de géomètre L'unité:	u	14		
1.19	Fourniture et mise en œuvre de concassé 40/70 pour fondation de chaussée neuve. 0,35m. La tonne:	T	32,76		
1.20	Fourniture et mise en œuvre de grave bitume 0/14 sur 8cm. pour chaussée neuve. Le mètre carré:	m²	32		
1.21	Fourniture et mise en œuvre de GNT 0/31,5 pour réglage sous trottoirs enrobés, tricouche, stabilisé et réglage enrobés. La tonne:	T	92,88		
1.22	Réalisation de surfaces tricouche sur stationnements Le mètre carré:	m²	320		
1.23	Réalisation de surfaces enrobé sur trottoirs 80kg/m² Le mètre carré:	m²	264		
1.24	Réalisation de surfaces enrobé sur chaussée 110Kg/m² sur couche d'accrochage Le mètre carré:	m²	550		
1.25	Réalisation de surfaces en stabilisé sablé, 0/20 coloris ocre, épaisseur 0,15m. Le mètre carré:	m²	27		
1.26	Réalisation de surfaces en pierres sur chant, fourniture de pierres locales tout-venant, la pose sur chant, fondation béton, jointoyage mortier, validation sur échantillon. Le mètre carré:	m²	34		
1.27	Fourniture de terre végétale, mise en place sur 0,40m. Le mètre cube en place:	m^3	63		

1.28	Fourniture et plantation de Quercus robur fastigiata motte 10/12. 1 tuteur chataignier 60/80 oblique. L'unité:	u	2		
1.29	Fourniture et plantation de couvre-sol, Hedera algeriensis 'Bellecourt' godet bouture 2ans. L'unité:	u	600		
1.30	Fourniture et pose de paillage fibre biodégradable 1400gr/m² renforcé par un voile de viscose. Le mètre carré:	m²	150		
1.31	Fourniture et pose de potelets bois, Pin cl. IV diamètre 15cm. longueur 1,25m. les terrassements complémentaires à -0,40m., fourniture et mise en place de 20/40 sur 0,10m., le calage à 0,95m. hors-sol, le scellement au béton jusqu'à -5cm. y compris toutes sujétions. L'unité:	u	5		
1.32	Fourniture et pose de bornes granit, diamètre 0,35m., hauteur 0,80m. hors sol, le scellement y compris toutes sujétions. L'unité:	u	2		
1.33	Fourniture et pose de panneaux, zone 20, fin de zone 20, sens interdit, interdit de tourner à droite, sens unique, 2 stationnements PMR, 1 stationnement en marche arrière, dépose minute L'unité:	u	9		
1.34	Reprise de clôture en plaques béton pour déplacement de l'ouverture piétonne vers le stade, découpe des plaques, fourniture et pose d'un poteau complémentaire, fermeture du passage existant y compris toutes sujétions. L'unité:	u	1		
1.35	Travaux de peinture, passages piétons, stationnement PMR, arrêt minute Le forfait:	Forf.	1		
	MONTANT TOTAL H.T TVA 20% MONTANT TOTAL T.T.C				