

PLAN DE CONCEPTION GENERALE



Mairie de Plouneour Menez

Construction d'un Club House

Stade de foot
29410 PLOUNEOUR MENEZ

Référence
EB 16-010

Date
20 MARS 2017

| PRE | APS | PRO | ACT | DET | AOR |
|----------------|-----------------------------------|-----------------|-----|-----|-----|
| 25 Mai 2016 | 22 Juin & 8 Juillet 2016 | 20 Mars 2017 | | | |

Signature de l'architecte

Signature du maître d'ouvrage

HENRY Leïla architecte DPLG

Lestremelar - 29450 SIZUN
Tél : 02 98 68 84 19
leilahenry@orange.fr
www.leila-henry-architecte.fr

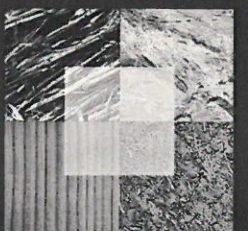

artement :
 STERE
 rmune :
 PLOUNEOUR-MENEZ
 tion : AE
 ille : 000 AE 01
 elle d'origine : 1/1000
 elle d'édition : 1/2000
 > d'édition : 21/07/2016
 eau horaire de Paris)
 rdonnées en projection : RGF93CC48
 16 Ministère des Finances et des
 ptes publics

DIRECTION GÉNÉRALE DES FINANCES PUBLIQUES

EXTRAIT DU PLAN CADASTRAL

Le plan visualisé sur cet extrait est gé
 par le centre des impôts foncier suivant :
 BREST
 Bureau Antenne du cadastre de
 MORLAIX PLACE DU POULIET 29679
 29679 MORLAIX CEDEX
 tél. 02.98.88.91.55 - fax 02.98.88.92.04
 bant.morlaix@dgif.finances.gouv.fr

Cet extrait de plan vous est délivré par :

cadastre.gouv.fr

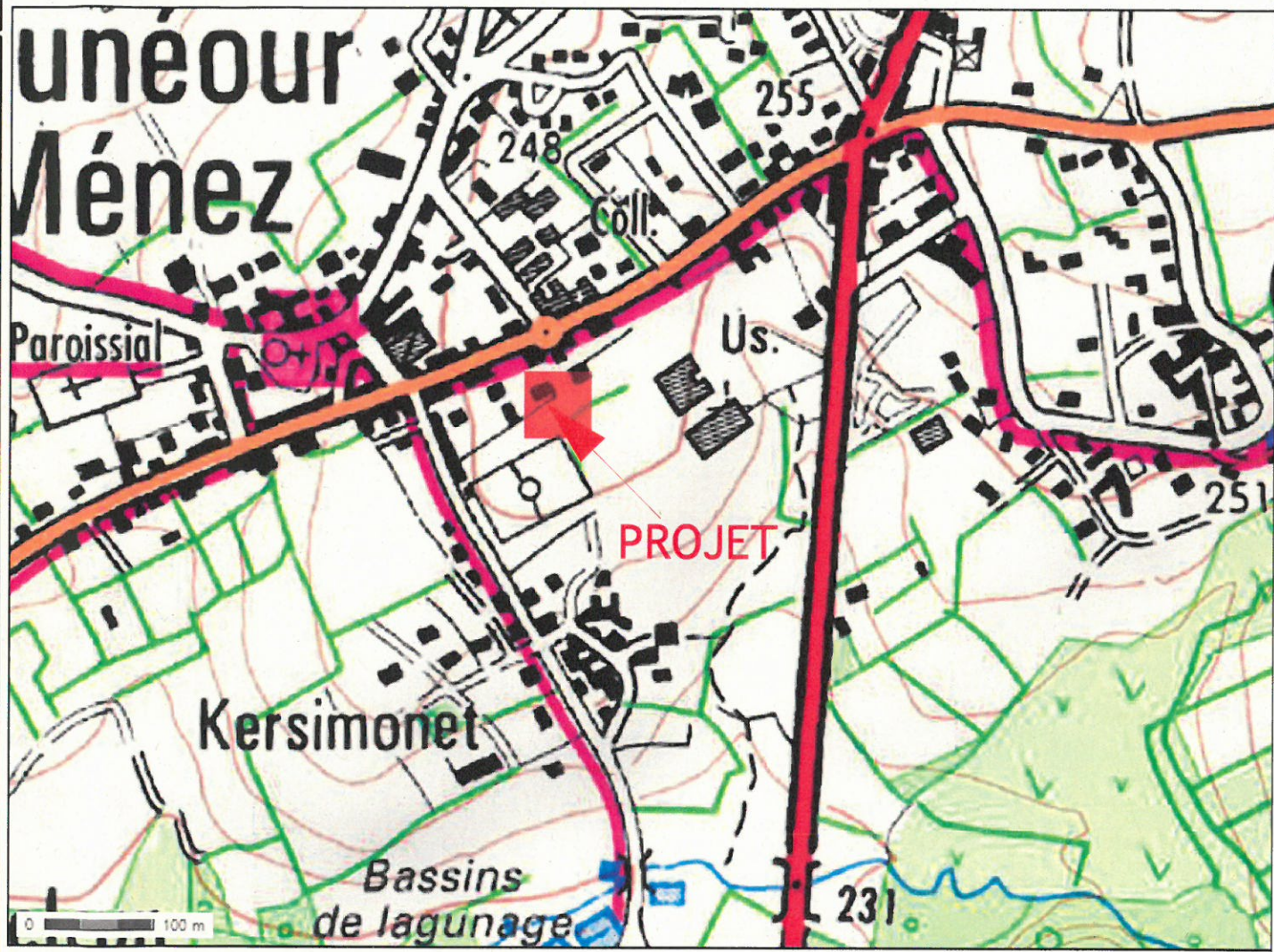
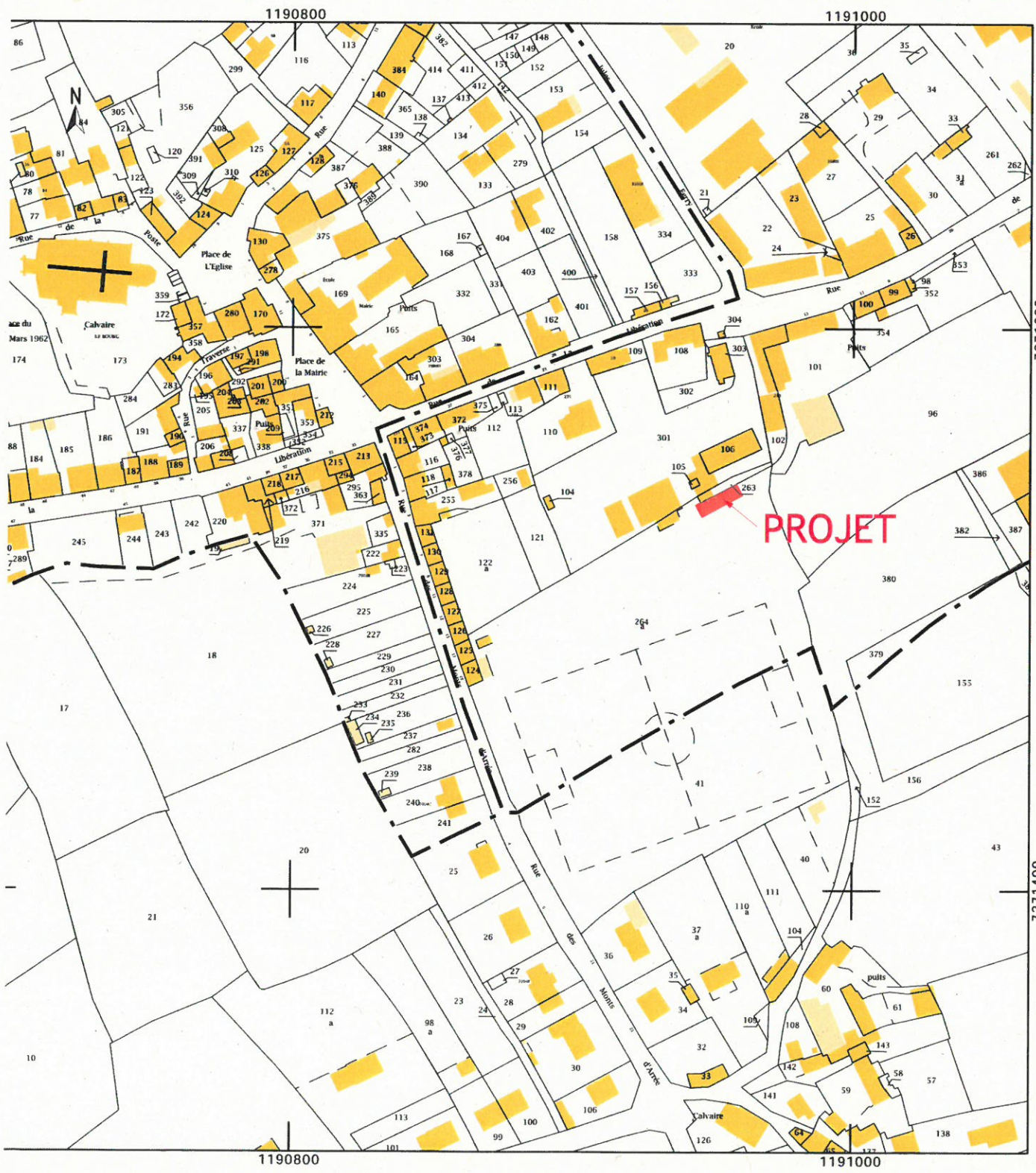

© IGN 2016 - www.geoportail.gouv.fr/mentions-legales

Longitude : 3° 53' 05.7" W
 Latitude : 48° 26' 17.0" N

CADASTRE

SITUATION

Ces plans ne sont pas des plans d'exécution, ils ne peuvent en aucun cas être directement utilisés pour réaliser la construction.

PLAN DE CONCEPTION GENERALE
 Construction d'un Club House

Date
 20 MARS 2017

Mairie de Plouneour Menez - Stade de foot - 29800 PLOUNEOUR MENEZ
 Henry Leïla architecte DPLG - lestmelar - 29800 SIZUN - Tél: 02 98 68 84 19 - leilahenry@orange.fr - www.leila-henry-architecte.fr

Référence
 EB 16-010

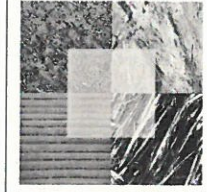

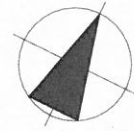

301

vers la rue de la libération

coupe du terrain

VUE 2

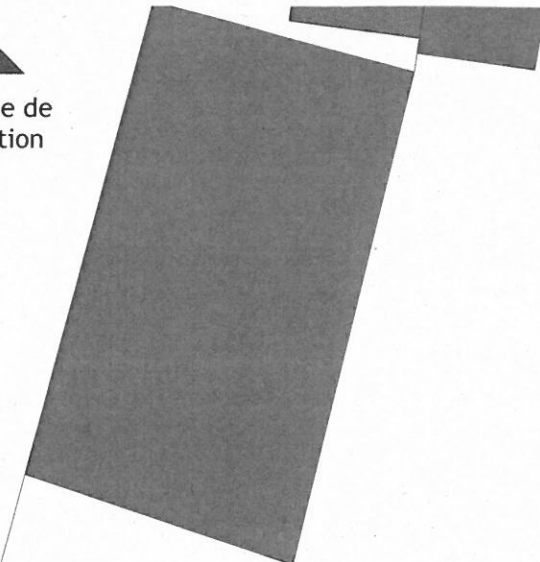
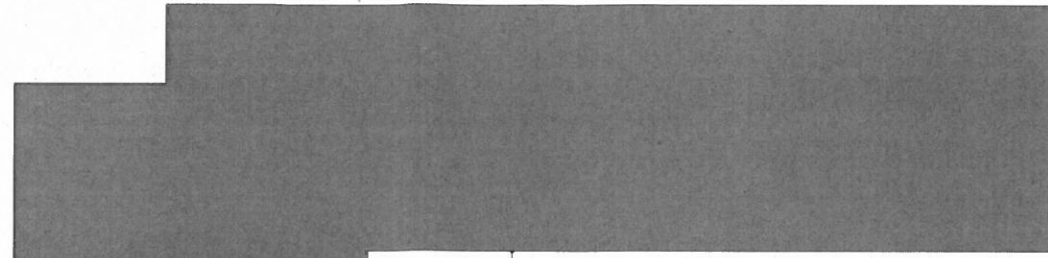
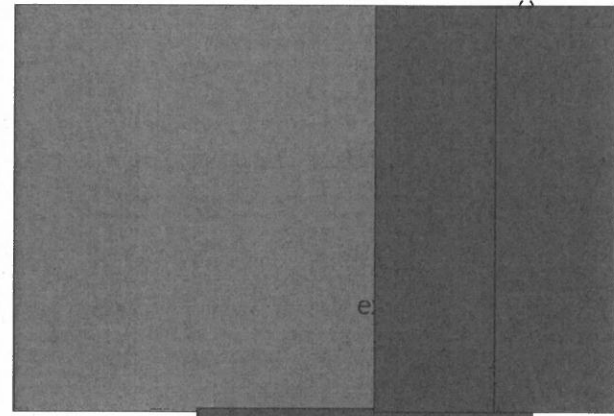
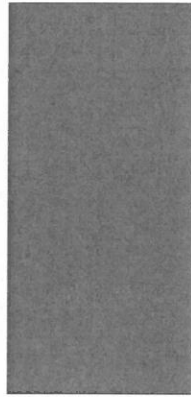

102

101

VUE 1

accès au terrain

263

projet

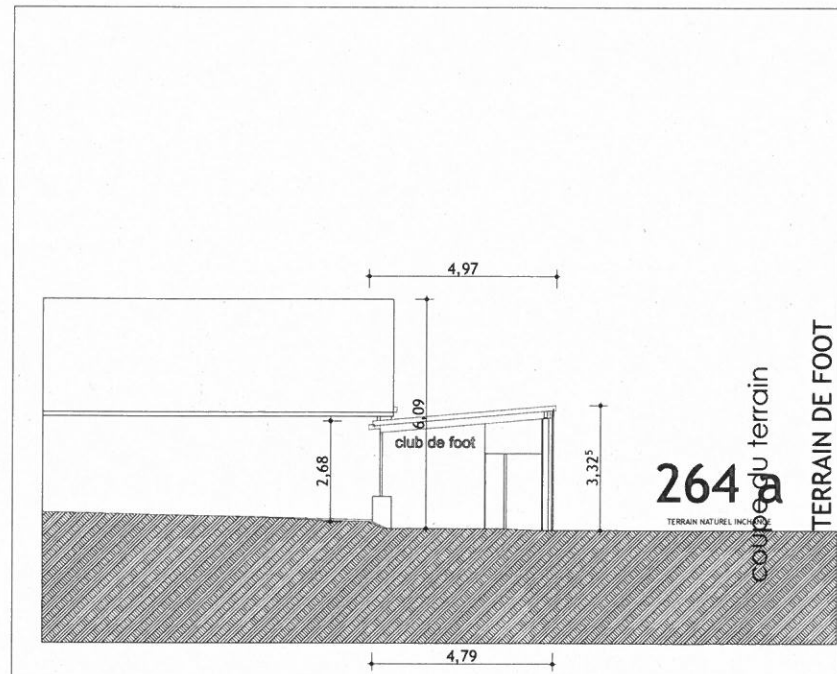

COUPE SUR LE TERRAIN
éch: 1/200^{ème}

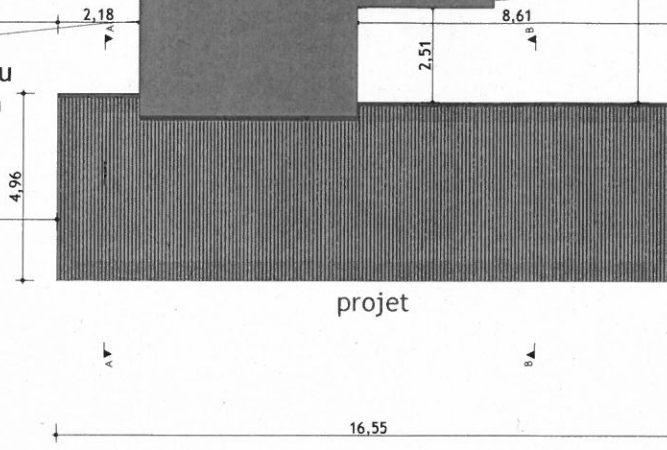

264 a

VUE 3

TERRAIN DE FOOT

96

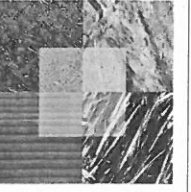

PLAN DE CONCEPTION GENERALE
Construction d'un Club House

Date
20 MARS 2017

Mairie de Plouneour Menez - Stade de foot - 29800 PLOUNEOUR MENEZ

Henry Leïta architecte DPLG - lestmelar - Tél: 02 98 68 84 19 - leilahenry@orange.fr - www.leila-henry-architecte.fr

PLAN DE MASSE éch: 1/200^{ème}

Ces plans ne sont pas des plans d'exécution, ils ne peuvent en aucun cas être directement utilisés pour réaliser la construction.

Référence
EB 16-010

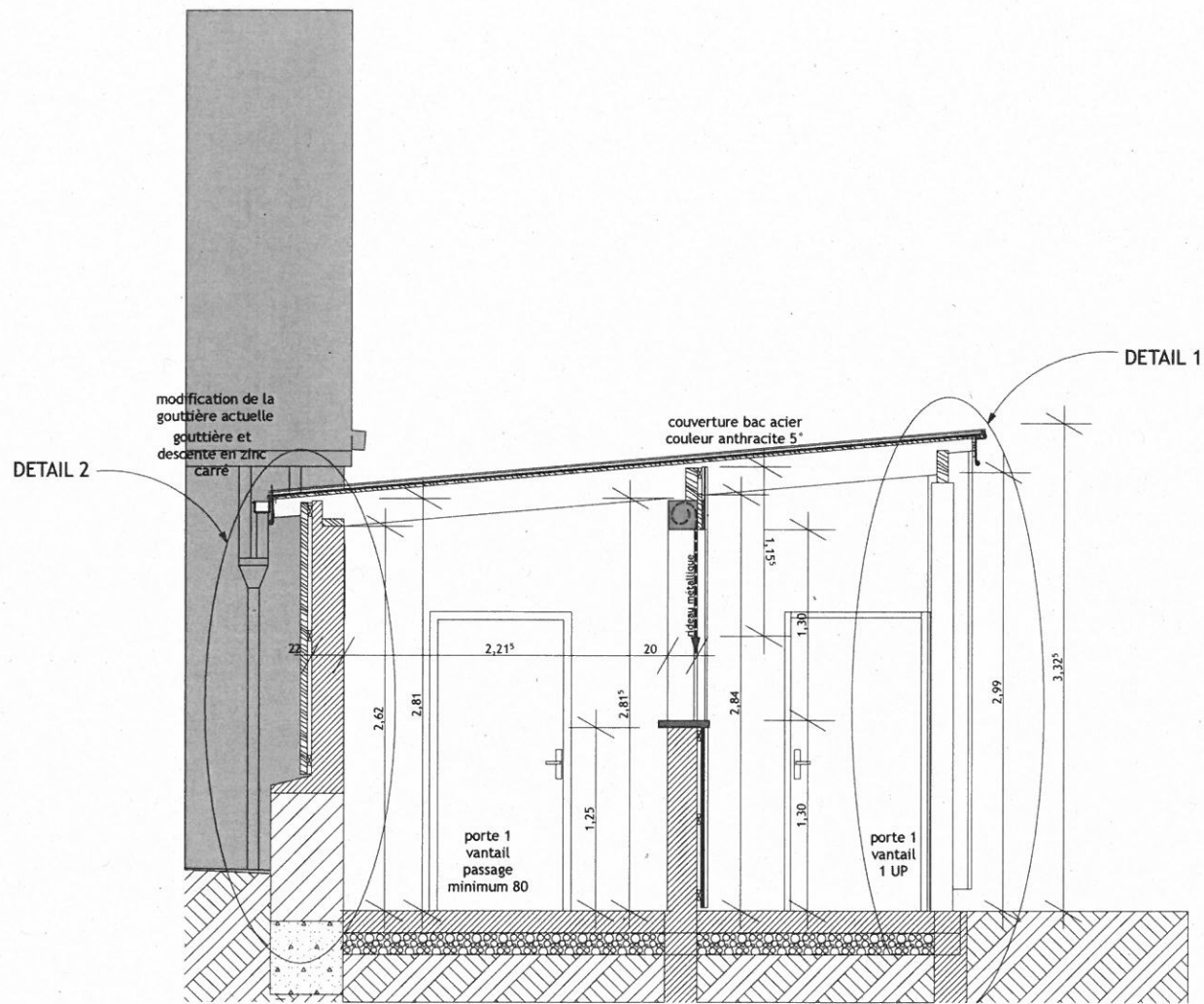

COUPE A-A

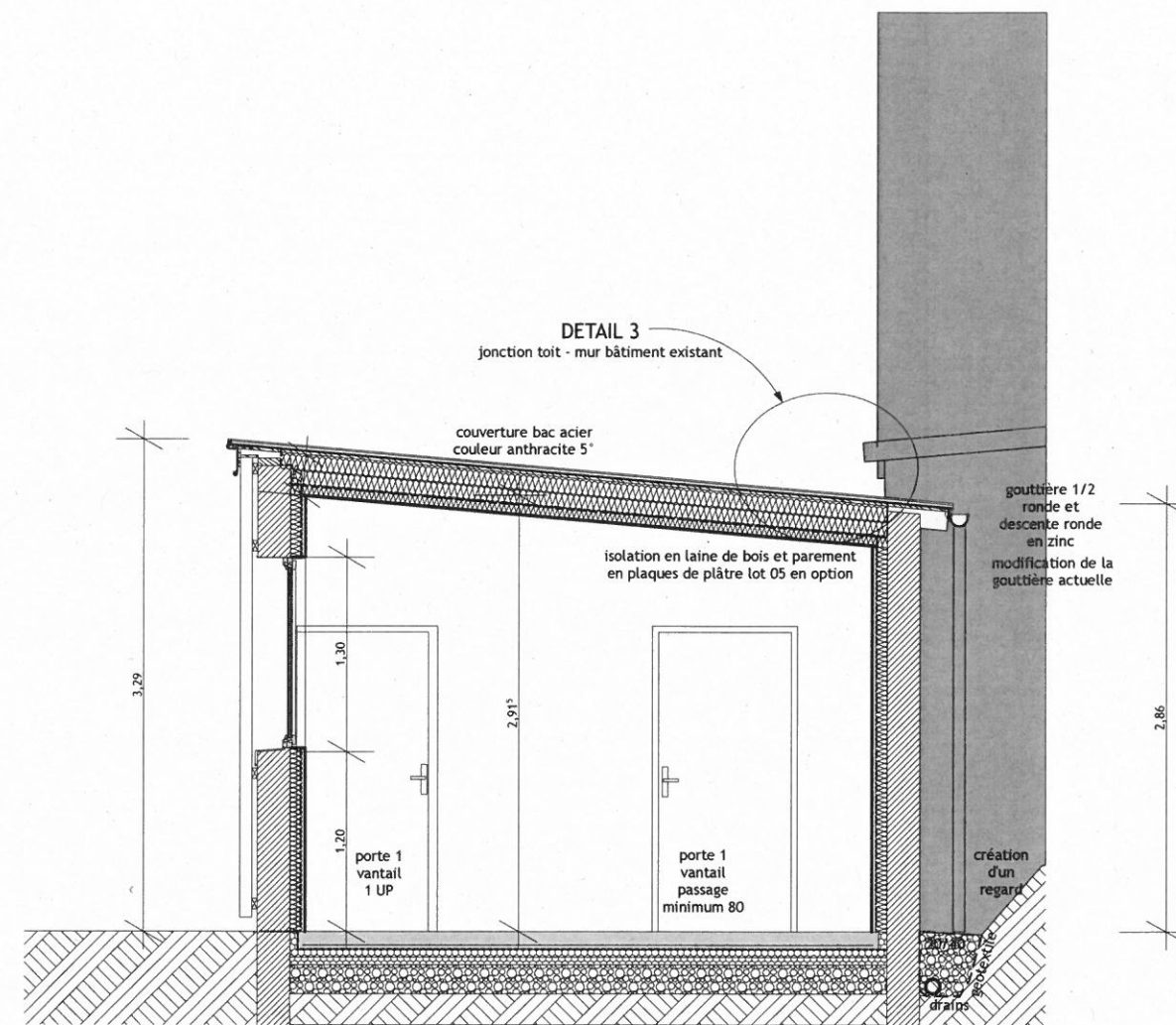

COUPE B-B

PLAN DE COUPES échelle 1/50

Ces plans ne sont pas des plans d'exécution, ils ne peuvent en aucun cas être directement utilisés pour réaliser la construction.

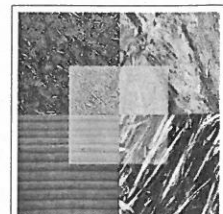

PLAN DE CONCEPTION GENERALE
Construction d'un Club House

Mairie de Plouneour Menez - 29410 PLOUNEOUR MENEZ

Henry Leïla architecte DPLG - lestremelar - 29800 SIZUN - Tél: 02 98 68 84 19 - leilahenry@orange.fr - www.leila-henry-architecte.fr

Référence
EB 16-010

Date
20 MARS
2017

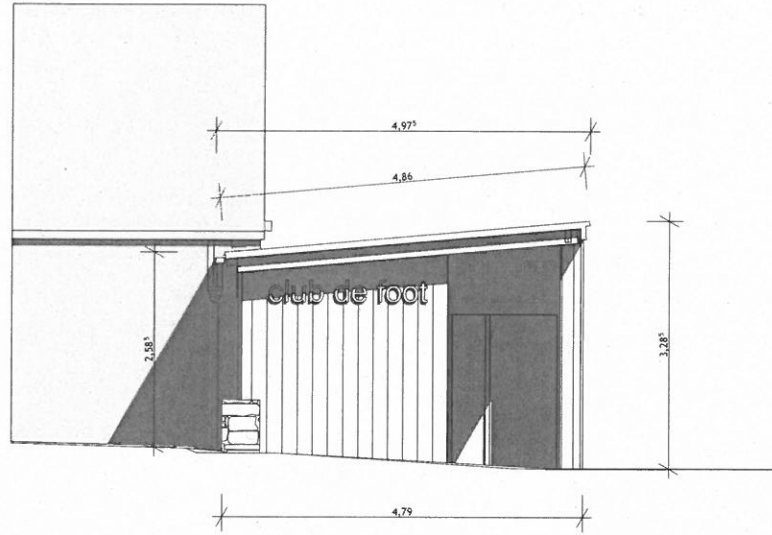

FACADE OUEST

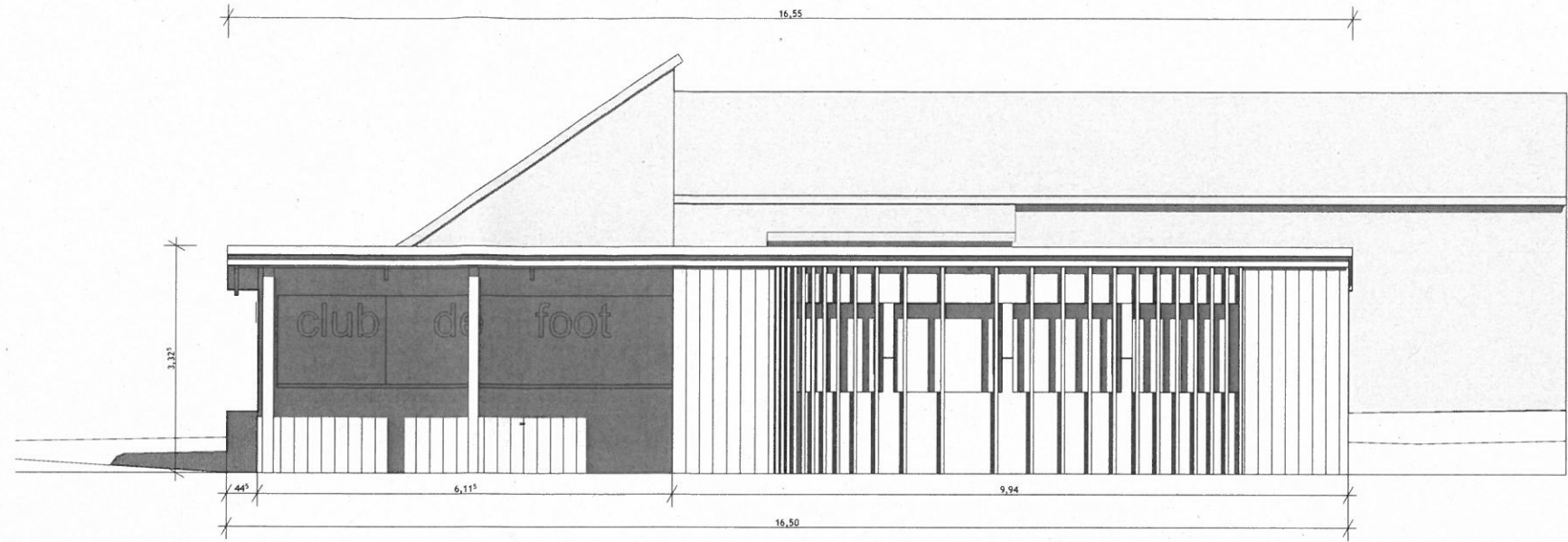

FACADE SUD

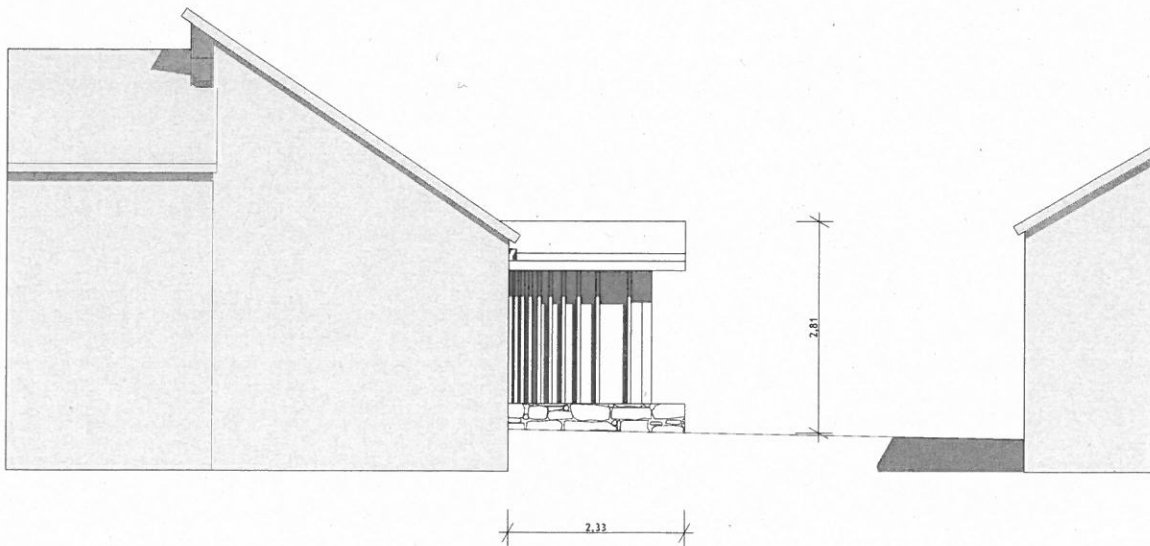

FACADE NORD

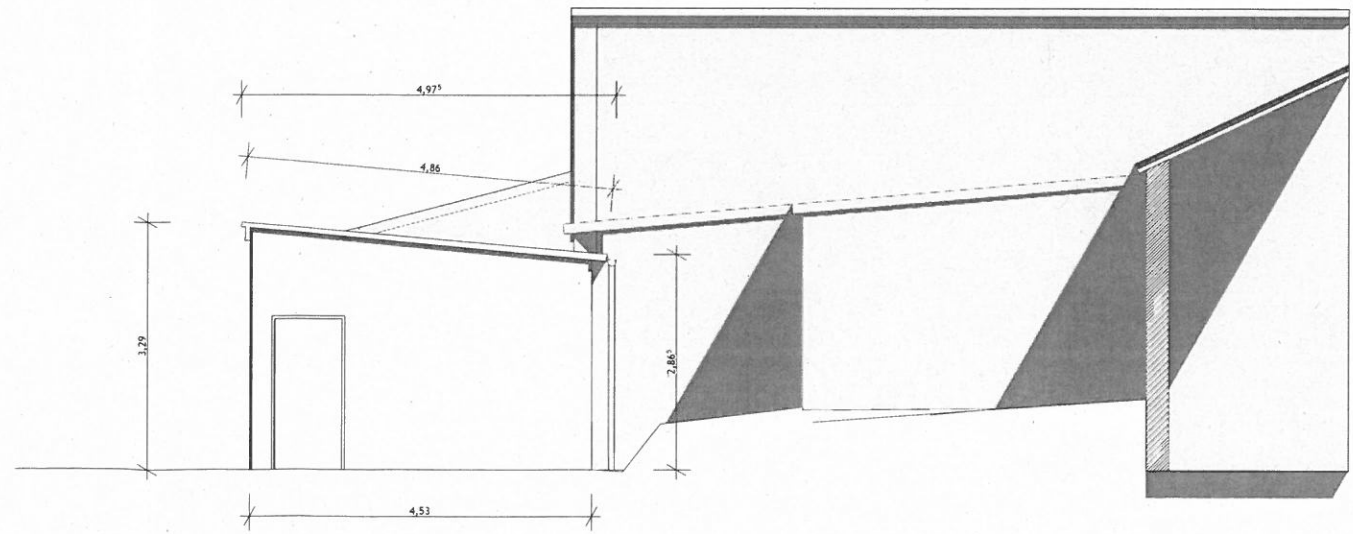

FACADE EST

échelle 1/100

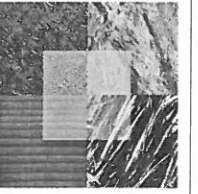

PLAN DE CONCEPTION GENERALE

Construction d'un Club House

Mairie de Plouneour Menez - Stade de foot - 29410 PLOUNEOUR MENEZ

Date
20 MARS 2017

Reference
EB 16-010

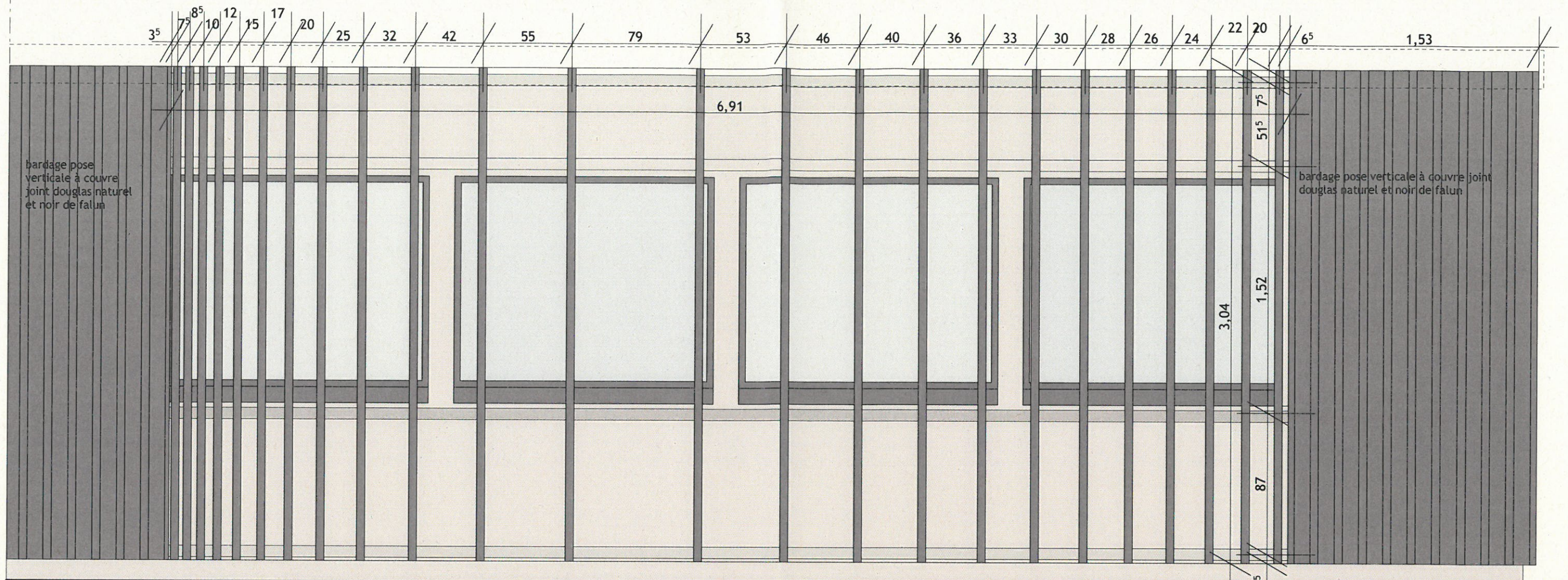

détail 4 - façade sud

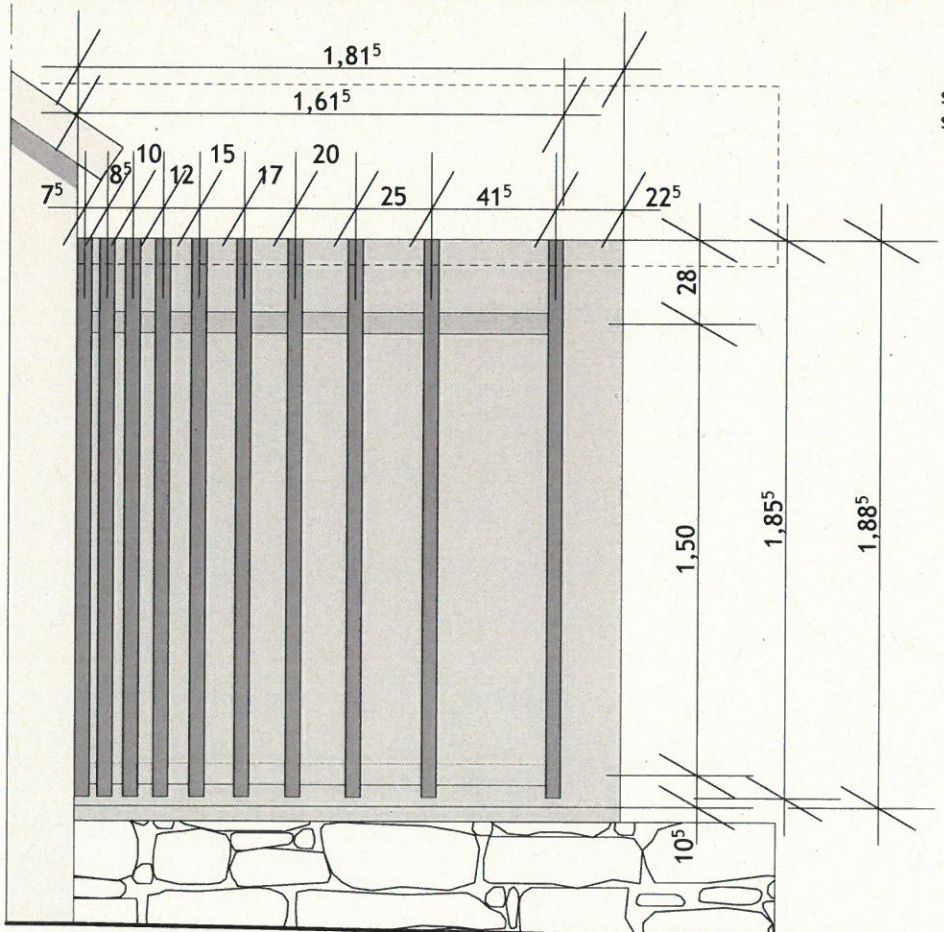

section des bastaings verticaux en douglas naturel au noir de falun: 500x800mm
 section de l'ossature horizontale en douglas naturel à griser: 500x700mm

détail 5 - façade nord

bastaings en douglas au noir de falun - échelle 1/25

VUE 1 VUE SUR LA FACADE SUD



VUE 2 VUE DE L'ACCES AU STADE



VUE 3 VUE DU STADE



Notice paysagère

Le projet prévoit la construction du Club House pour le stade de foot à Plouneour-Menez.

L'opération a pour but d'accueillir à la fois le public avec la buvette et les équipes de foot avec la salle d'accueil.

Le bâtiment est construit contre un bâtiment appartenant à la commune. Sa position a été retenue de manière à conserver le maximum d'espace pour les terrains de foot. Elle particulièrement intéressante car en venant se positionner sur le muret existant elle marque l'entrée Nord du terrain, créant ainsi un accueil.

A partir d'un volume simple, un parallélépipède rectangle les murs de façade Est et de refend sont en maçonnerie de parpaings. Le volume simple, sur une base plan rectangle couverte d'un toit monopente, s'anime avec des jeux de volumes. Les murs de façade Est et de refend sont en maçonnerie de parpaing.

Matériaux :
 mur en maçonnerie d'agglomérés enduit avec double peau en douglas naturel qui prendra des teintes grises naturellement.
 Les poteaux extérieur seront également en douglas naturel qui prendra des teintes grises naturellement
 Menuiseries extérieures en aluminium de couleur anthracite.
 Toit monopente en bacs acier couleur anthracite.



EB Date 20 MARS 2017

LAN DE CONCEPTION GENERALE

Construction d'un Club House

Mairie de Plouneour Menez - Stade de foot - 29800 PLOUNEOUR MENEZ

Henry Leïla architecte DPLG - lestremelar - 29800 SIZUN - Tél: 02 98 68 84 19 - leilahenry@orange.fr - www.leila-henry-architecte.fr

Référence EB 16-010

