LEGENDE APPAREILLAGE/EQUIPEMENT

	BOUTON POUSSOIR ENCASTRE
	PRISE 2P+T/16A ENCASTREE
	SIMPLE ALLUMAGE ENCASTREE
	INTERRUPTEUR A CLE ENCASTRE
	VA-ET-VIENT ENCASTRE
	CONJONCTEUR TELEPHONIQUE ENCASTRE
	PRISE RJ45 ENCASTREE
	SORTIE DE CABLES (CHAUFFAGE)
	COMMANDE SIMPLE ALLUMAGE SAILLIE IP55
	BOUTON POUSSOIR SAILLIE IP55 COMMANDE ECLAIRAGE VIA TELERUPTEUR
	COMMANDE VA-ET-VIENT SAILLIE IP55
	PRISE 2P+T/16A SAILLIE IP55
	PRISE RJ45 SAILLIE IP55
	MINI REPARTITEUR INFORMATIQUE
TGBT	TGBT
	ATTENTE ELECTRIQUE
	ARRET D'URGENCE TGBT
	ARRET D'URGENCE VENTILATION
	EQUIPEMENT D'ALARME
	DECLENCHEUR MANUEL
	DIFFUSEUR LUMINEUX D'EVACUATION
45 lm	BLOC AUTONOME D'ECLAIRAGE D'EVACUATION
	PANNEAU RAYONNANT 1000W

LEGENDE ECLAIRAGE

	LUMINAIRE DE TYPE A: EBD-LED 85/425-840 ML-CR-Driver DE CHEZ RIDI OU EQUIVALENT
	LUMINAIRE DE TYPE B: PFZO-T16-R1X115/30ND-Driver DE CHEZ RIDI OU SIMILAIRE
	LUMINAIRE DE TYPE C: EBRME6-R4x055-2-15ND-SM 0850577 DE CHEZ RIDI OU EQUIVALENT
	LUMINAIRE DE TYPE D: EDLR 195/1100-840+VERRE DGD 0321313+0202734 DE CHEZ RIDI OU EQUIVALENT
	LUMINAIRE DE TYPE E: APPLIQUE 1x18W FLUOLUX DE CHEZ SARLAM OU EQUIVALENT
	LUMINAIRE DE TYPE F: SPOT ENCASTRE LED 13.5W RAY 180 H2422 DE CHEZ ARLUCE OU SIMILAIRE
PD 2 M	DETECTEUR DE PRESENCE DE TYPE PD2 DE CHEZ BEG OU SIMILAIRE
	HORLOGE ASTRONOMIQUE

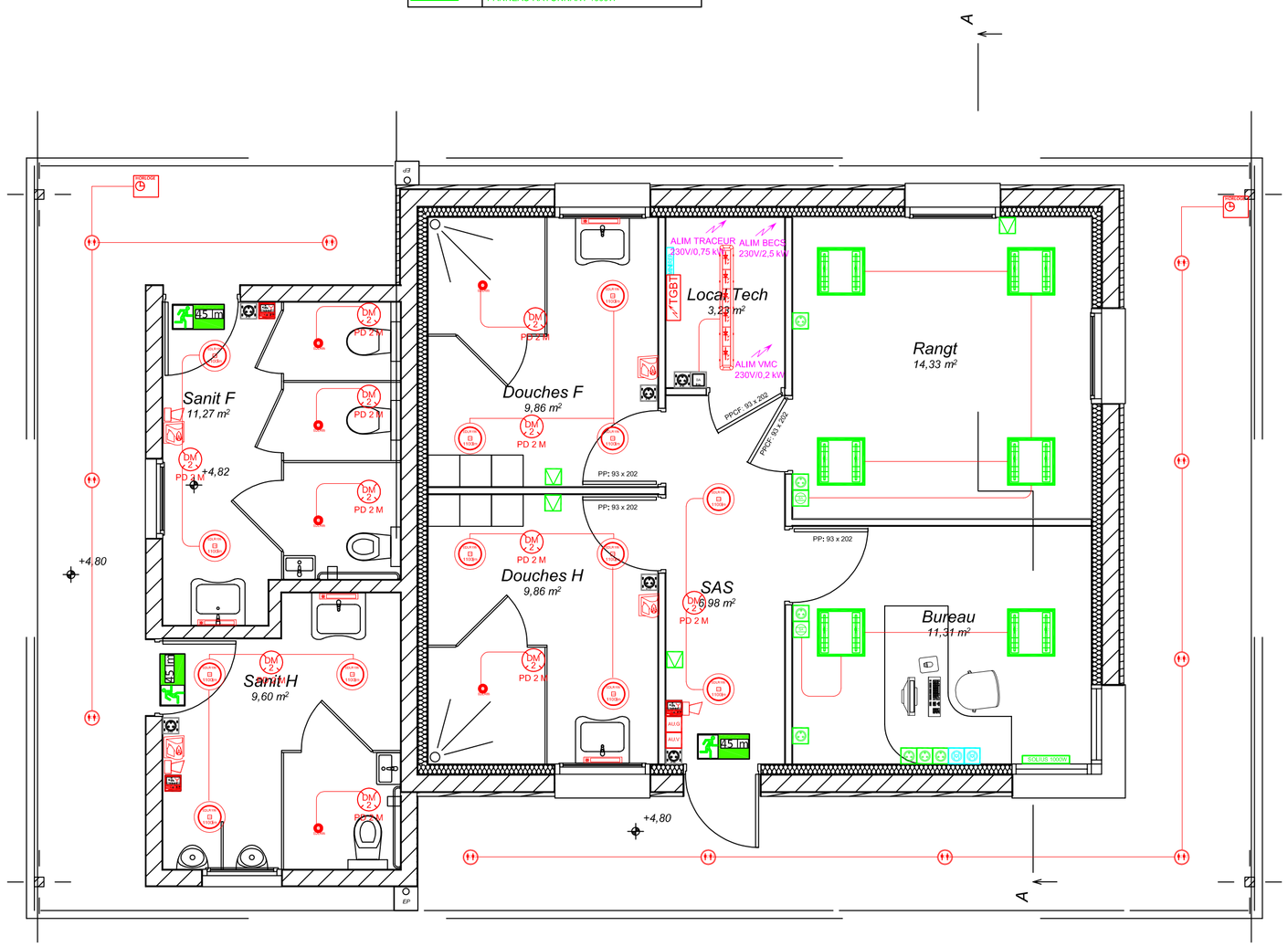

ILE TUDY

Construction d'une antenne du centre nautique et de sanitaires publics

MAITRE D'OUVRAGE

Commune de l'ILE TUDY
4 rue de la Mairie
29980 ILE TUDY
☎: 02 98 56 42 47

ARCHITECTE

RUELLAND Paul - Architecte DPLG
1, avenue du Braden
29000 QUIMPER
☎: 02 98 90 28 24
🖷: 02 98 90 26 01
p.ruelland@sfr.fr

BUREAU D'ETUDES TECHNIQUES

EFI bet

4 Pôle d'Innovation de Mescoat
29800 LANDERNEAU
☎: 09.79.72.98.14
🖷: 02.98.01.95.89

ELECTRICITE

ETAT FUTUR

DATE	INDICE	DESIGNATION
05/16	A	DCE

Les plans établis par le BET sont considérés comme des plans guides, afin de faciliter la compréhension de l'entreprise.
Ils ne peuvent en aucun cas être considérés comme des plans d'exécution.

Les implantation des équipements proposés peuvent être amenés à être modifiés en cours d'exécution.

DATE	DESS.	ECHELLE	N°
05/16	EFI-OH	1/50	ELE 01