



MARCHE PUBLIC DE MAITRISE D'ŒUVRE

Mairie de Plouvien
1, place de la Mairie
29860 PLOUVIEN
Tél : 02 98 40 91 16
mairie@ville-plouvien.fr

Objet du marché RECHERCHE DE MAITRISE D'ŒUVRE

**Aménagement de la rue des Moulins
et
Création d'une voie d'accès à l'Ecole Publique des Moulins**

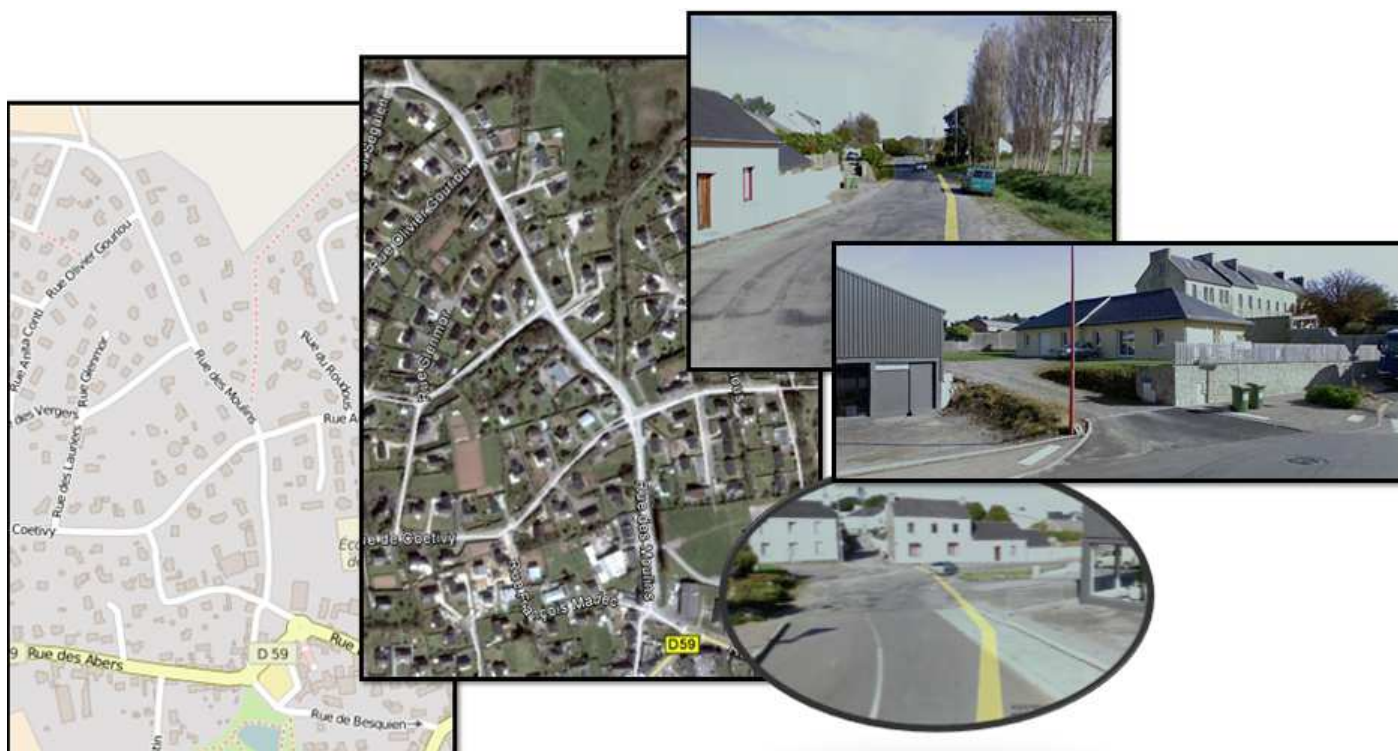

ACTE D'ENGAGEMENT

Date limite de réception des offres
22 Juillet 2016 à 12^h

Personne habilitée à donner les renseignements

Monsieur le Maire de PLOUVIEN

Ordonnateur

Monsieur le Maire de PLOUVIEN

Comptable public assignataire des paiements

**Trésorerie
Square Pierre Corneille
29860 PLABENNEC**

Contractants

◦ Je soussigné, (*cochez cette case si vous répondez en tant que titulaire unique*)

Nom et Prénom	
---------------	--

A compléter, aux choix, selon la nature de la société

Agissant en mon nom personnel Domicilié à	
Téléphone Fax Mail	

Ou

Agissant pour Le nom et pour le compte de la société <i>Intitulé complet et forme juridique de la Société</i>	
Au capital de	
Ayant son siège social à	
Téléphone Fax Mail	
Immatriculé(e) à l'INSEE	
Numéro d'identité d'établissement (SIRET)	
Code d'activité économique principale (APE)	
Numéro d'inscription au registre du commerce et des sociétés ou répertoire des métiers	

Nous soussignés, (cochez cette case si vous répondez en tant que groupement)

Cotraitant 1 – Mandataire	
du groupement solidaire	du groupement conjoint
Nom et Prénom	

A compléter, au choix, selon la nature de la société

Agissant en mon nom personnel Domicilié à	
Téléphone Fax Mail	

Ou

Agissant pour le nom et pour le compte de la société <i>Intitulé complet et forme juridique de la Société</i>	
Au capital de	
Ayant son siège social à	
Téléphone Fax Mail	
Immatriculé(e) à L'INSEE	
Numéro d'identité d'établissement (SIRET)	
Code d'activité économique principale (APE)	
Numéro d'inscription au registre du commerce et des sociétés ou répertoire des métiers	

Cotraitant 2

Nom et Prénom

A compléter, au choix, selon la nature de la société

Agissant en mon nom personnel
Domicilié à

Téléphone
Fax
Mail

Ou

Agissant pour le nom et pour le compte de la
société
Intitulé complet et forme juridique de la Société

Au capital de

Ayant son siège social à

Téléphone
Fax
Mail

Immatriculé(e) à L'INSEE

Numéro d'identité d'établissement
(SIRET)

Code d'activité économique principale (APE)

Numéro d'inscription au registre du
commerce et des sociétés ou répertoire des
métiers

Après avoir :

- Pris connaissance du Cahier des Clauses Particulières (CCP) et des documents qui y sont mentionnés
- Produit les documents, certificats, attestations ou déclarations visées aux articles 48 à 50 du décret 2016-360 du 25 mars 2016

JE M'ENGAGE sans réserve, NOUS NOUS ENGAGEONS sans réserve, en tant que cotraitant, représenté par, mandataire du groupement, conformément aux stipulations des documents visées ci-dessus :

- à exécuter les prestations dans les conditions ci-après définies
- à fournir dans un délai de 8 jours, les certificats sociaux et fiscaux ainsi que les pièces administratives visées à l'article D8222-5 du Code du Travail.

L'offre ainsi présentée me lie si son acceptation m'est notifiée dans un délai de 120 jours à compter de la date limite de remise des offres fixée par le Règlement de Consultation et rappelée en page de garde du Cahier des Clauses Particulières.

En cas de notification tardive au-delà de ce délai, la renonciation à son engagement devra être faite par la société à la personne responsable du marché avant que la notification ne lui soit signifiée ; dans le cas contraire, l'entreprise resterait irrévocablement engagée vis-à-vis du Maître d'Ouvrage.

Prix

Mission

La mission de maîtrise d'œuvre infrastructure objet du présent marché est composée des éléments de mission suivants :

a) Phase conception

EP : Etudes préalables

AVP : Avant-projet

PRO : Projet

b) Phase réalisation

ACT : Assistance pour la passation des contrats de travaux

VISA : Visa

DET : Direction de l'exécution des contrats de travaux

OPC : Ordonnancement, coordination et pilotage du chantier

AOR : Assistance aux opérations de réception

Calcul de la rémunération

Le montant provisoire de la rémunération est calculé sur la base suivante :

La part de l'enveloppe prévisionnelle du Maître d'Ouvrage affectée aux travaux (CO) est fixée à :

300 000 € HT.

TAUX DE REMUNERATION (t)	%
FORFAIT provisoire de rémunération	€ HT
TVA au taux de %€
Montant total TVA incluse€ TTC

Arrêté en toutes lettres à

Le forfait de rémunération est rendu définitif dans les conditions indiquées à l'article III du CCP.

Montant sous-traité

Montant sous-traité désigné au marché

Les annexes au présent acte d'engagement indiquent la nature et le montant des prestations que j'envisage/nous envisageons de faire exécuter par des sous-traitants payés directement, les noms de ces sous-traitant et les conditions de paiement des contrats de sous-traitance.

Le montant des prestations sous-traitées indiqué dans chaque annexe constitue le montant maximal de la créance que le sous-traitant concerné pourra présenter en nantissement ou céder.

Chaque annexe constitue une demande d'acceptation du sous-traitant concerné et d'agrément des

conditions de paiement du contrat de sous-traitance, demande qui est réputée prendre effet à la date de notification du marché. Cette notification est réputée emporter acceptation du s-traitant et agrément des conditions de paiement du contrat de sous-traitance.

Le montant total des prestations que j'envisage/nous envisageons de sous-traiter conformément à ces annexes est de :

Montant hors TVA de l'offre	
TVA au taux de %	
Montant total – TVA incluse	

Arrêté en toutes lettres à :

Les déclarations de l'article 134 du décret 2016-360 des sous-traitants recensés dans les annexes sont jointes au présent acte d'engagement.

Montant sous-traité envisagé

En outre, le tableau ci-après indique la nature et le montant des prestations que j'envisage/nous envisageons de faire exécuter par des sous-traitants payés directement après avoir demandé en cours de travaux leur acceptation et l'agrément des conditions de paiement du contrat de sous-traitance les concernant au représentant légal de la Collectivité.

Nature de la prestation	Montant HT	Montant de la TVA	MONTANT TTC
TOTAL			

Créance présentée en nantissement ou cession

Prestataire unique

La créance maximale, TVA comprise, que je pourrai présenter en nantissement ou céder est ainsi de :

..... € (En chiffre)

..... Euros (En lettre)

Groupement

La créance maximale, TVA comprise, que nous pourrons présenter en nantissement ou céder est ainsi de :

COTRAITANT 1	COTRAITANT 2

Délais

La durée globale prévisionnelle d'exécution du marché de maîtrise d'œuvre est estimée à 10 mois.

Les délais contractuels d'exécution de chaque élément de mission sont fixés comme suit :

Elément de la mission	Délais contractuels	Semaines / Mois
Etudes Préalables (EP)		Semaines / Mois
Etudes d'Avant Projet (AVP)		Semaines / Mois
Etudes de Projet (PRO)		Semaines / Mois
Assistance Contrats de Travaux (ACT) : - DCE - Phase analyse des offres		Semaines / Mois
VISA		Semaines / Mois
Direction d'exécution des contrats de travaux (DET)		Semaines / Mois
Ordonnancement, coordination et pilotage du chantier (OPC)		Semaines / Mois
Assistance aux opérations de réception (AOR) : - Délai de remise du DOE		Semaines / Mois

Paiement

Les modalités du règlement des comptes du marché sont spécifiées dans Le Cahier des Clauses Particulières.

Prestataire unique

Le Maître d'ouvrage se libérera des sommes dues au titre du présent marché en faisant porter le montant au crédit du compte indiqué ci-dessous (joindre un RIB ou RIP) selon la décomposition et la répartition jointe en annexe.

Compte ouvert au nom de			
Sous le numéro		Clé RIB	
Banque			
Code Banque		Code guichet	
IBAN		BIC	

Toutefois, Le Maître d'Ouvrage se libérera des sommes dues aux sous-traitants payés directement en faisant porter Le montant au crédit des comptes désignés dans Les annexes, Les avenants ou Les actes spéciaux.

Groupement

Le Maître d'ouvrage se libérera des sommes dues au titre du présent marché en faisant porter le montant au crédit du ou des compte(s) indiqué(s) ci-dessous (joindre un RIB ou RIP) selon la décomposition et la répartition jointe en annexe.

Cotraitant 1

Compte ouvert au nom de			
Sous le numéro		Sous le numéro	
Banque			
Code Banque		Code Banque	
IBAN		BIC	

Cotraitant 2

Compte ouvert au nom de			
Sous Le numéro		CLÉ RIB	
Banque			
Code Banque		Code guichet	
IBAN		BIC	

Toutefois, le Maître d'Ouvrage se libérera des sommes dues aux sous-traitants payés directement en faisant porter le montant au crédit des comptes désignés dans les annexes, les avenants ou les actes spéciaux.

Assurances

Responsabilité civile de droit commun

Contractant unique ou 1^{er} cotraitant

Compagnie d'assurance		Numéro de police	
-----------------------	--	------------------	--

2^{ème} cotraitant

Compagnie d'assurance		Numéro de police	
-----------------------	--	------------------	--

Attestation d'assurance

Les attestations de chaque cotraitant sont jointes au présent acte d'engagement et font apparaître le montant des garanties.

Fait en un seul original

A, le

Signature du titulaire précédée de la mention manuscrite « lu et approuvé »

Acceptation de l'offre

Est acceptée la présente offre pour valoir acte d'engagement.

Le représentant du pouvoir adjudicateur :

A, le

Annexes

Le présent acte d'engagement est complété par les annexes suivantes :

- Annexe 1 : Répartition des honoraires par phase de mission et par cotraitant
- Annexe relative aux attestations d'assurances
- Annexe relative à la présentation d'un sous-traitant (DC4)
- Annexe relative à la désignation et répartition des cotraitants en cas de groupement
- Annexe relative aux demandes de précisions ou de compléments sur la teneur des offres
- Annexe relative à la mise au point de marché
- Autres annexes (A préciser) :

Date deffet du marché

Reçu notification du Marché le : l'entrepreneur / Mandataire du groupement

Reçu l'avis de réception postal de la notification du marché signé le : Par l'entrepreneur / le mandataire du groupement

Pour le représentant du pouvoir adjudicateur :

A,

ANNEXE 1 : REPARTITION DES HONORAIRES PAR ELEMENT DE MISSION ET PAR COTRAITANT

Coût prévisionnel des travaux : 300 000 € HT

Taux de rémunération : _____%

Forfait de rémunération : €HT

Élément de la mission	% sur	Total global HT	Répartition par cotraitant	
			Part de	Part de
Etudes Préalables (EP)				
Etudes d'Avant Projet (AVP)				
Etudes de Projet (PRO)				
Assistance Contrats de Travaux (ACT)				
VISA				
Direction d'exécution des contrats de travaux (DET)				
Ordonnancement, coordination et pilotage du chantier (OPC)				
Assistance aux opérations de réception (AOR)				