

|  |  |   |
|--|--|---|
| Rénovation des anciens vestiaires du Kreisker  |  | CARNET DE PLANS   |
| MAITRISE D'OUVRAGE   |  |   |
| Commune de Bohars<br>1 rue Prosper Salaun<br>29820 BOHARS<br>Tél : 02.98.03.59.63  |  |   |
| SPS  |  | PETR<br>architectes<br><br>9, rue de la Fonderie<br>35039 RENNES Cedex<br><br>Tél. : 02.99.78.37.72<br>Fax : 02.99.79.11.66<br>rennes@petr.fr |
| SOCOTEC Brest<br>ZAC kergaradec III - 180 rue Kerervern<br>29490 GUIPAVAS<br>Tél : 02.98.41.44.94  |  |   |
| PHASE : DCE<br>Date : 10/05/2016   |  |   |
| AF : 160324W<br>Ech : variées  |  |   |
| Dessiné par : A.S. Crestel   |  |   |
| Ce plan, propriété de la sarl PETR ARCHITECTES, a été établi dans le cadre d'une mission de maîtrise d'oeuvre spécifique Il ne peut être utilisé dans un autre cadre.<br>Toute communication à des tiers et toute reproduction même partielle, quelque soit le support, sont strictement interdites sans l'autorisation écrite de la sarl PETR ARCHITECTES.<br>Ce plan bénéficie de la protection et de la clause de propriété édictée par les lois du 11 mars 1957 et du 12 mai 1980. |  |   |

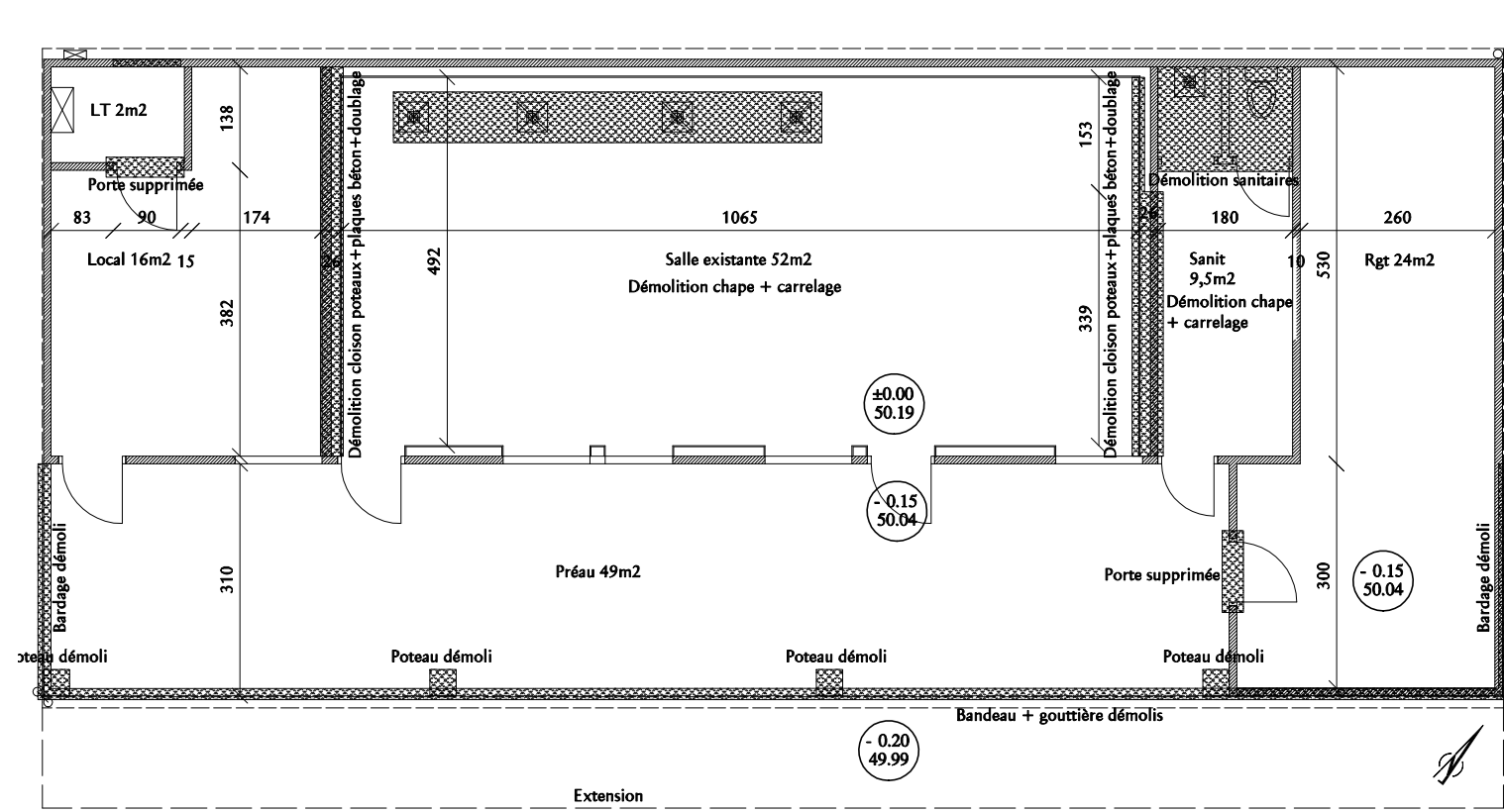

Plan actuel - 1/100e

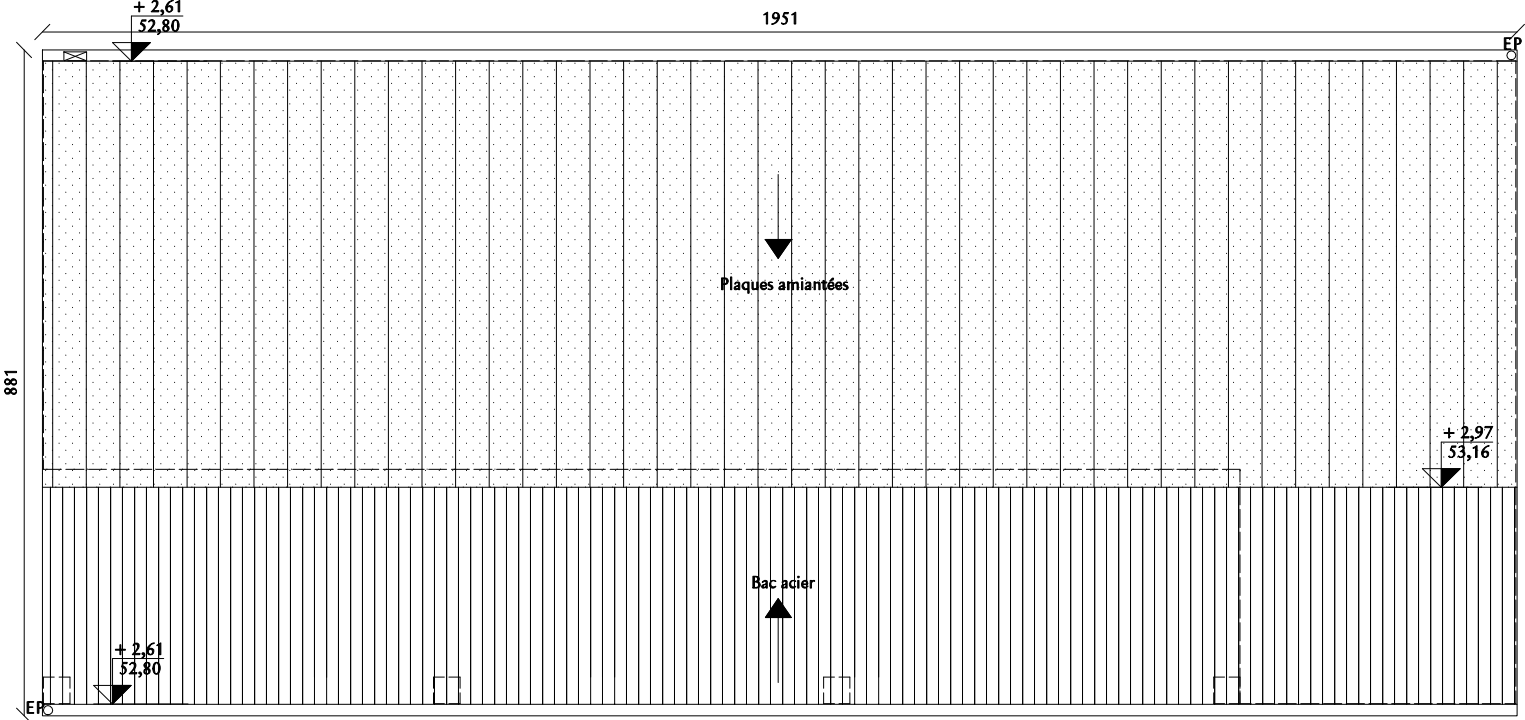

Plan de toiture actuel - 1/100e

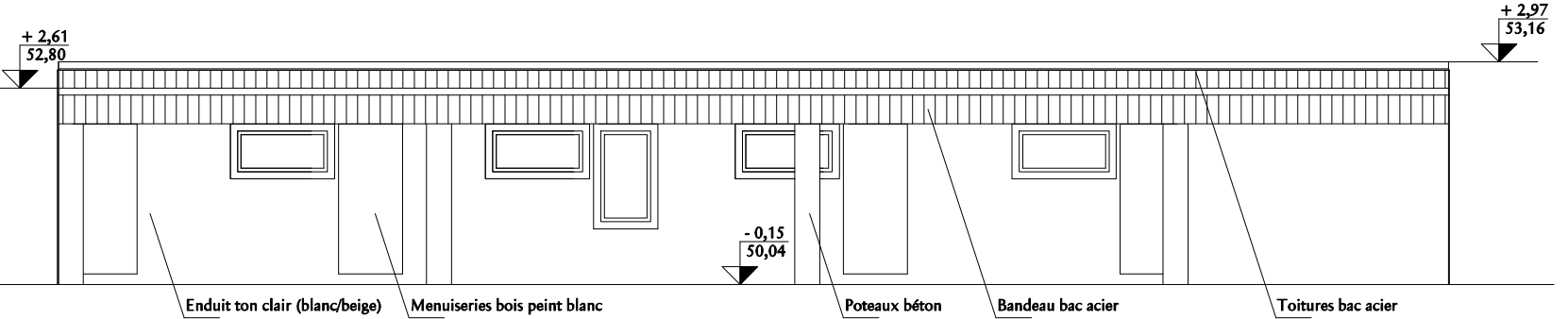

Façade sud-est - 1/100e

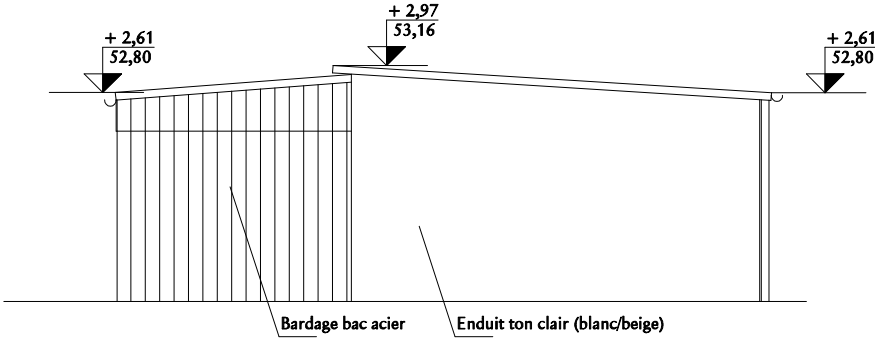

Façade nord-est - 1/100e

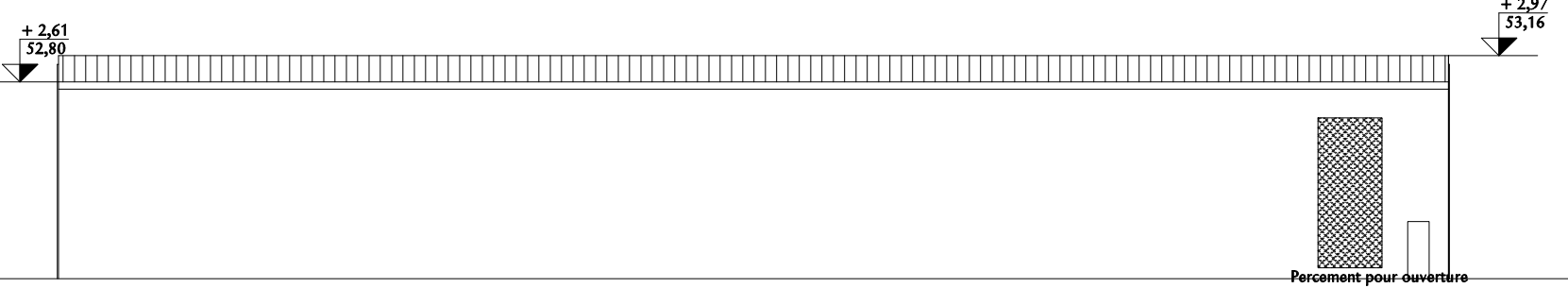

Façade nordd-ouest - 1/100e

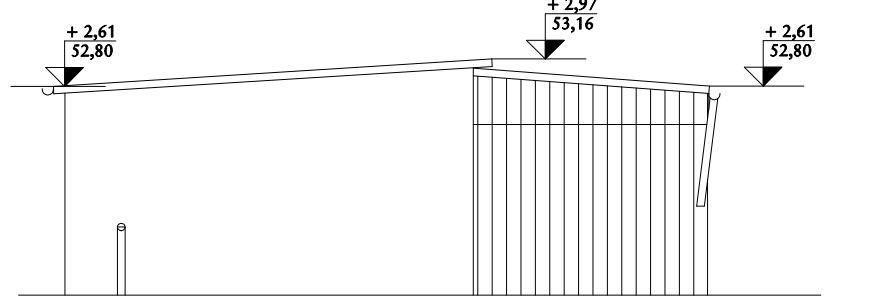

Façade sud-ouest - 1/100e

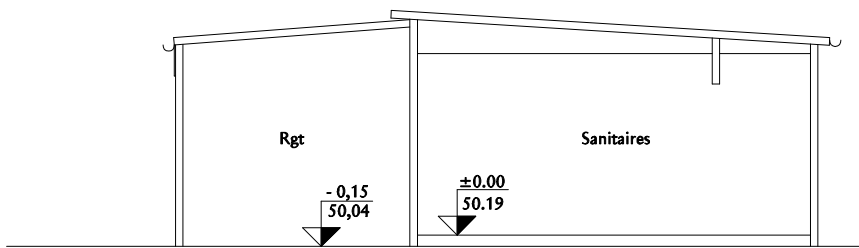

Coupe 1 - 1/100e

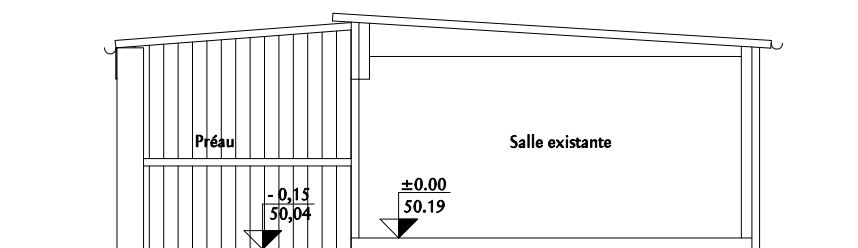

Coupe 2 - 1/100e

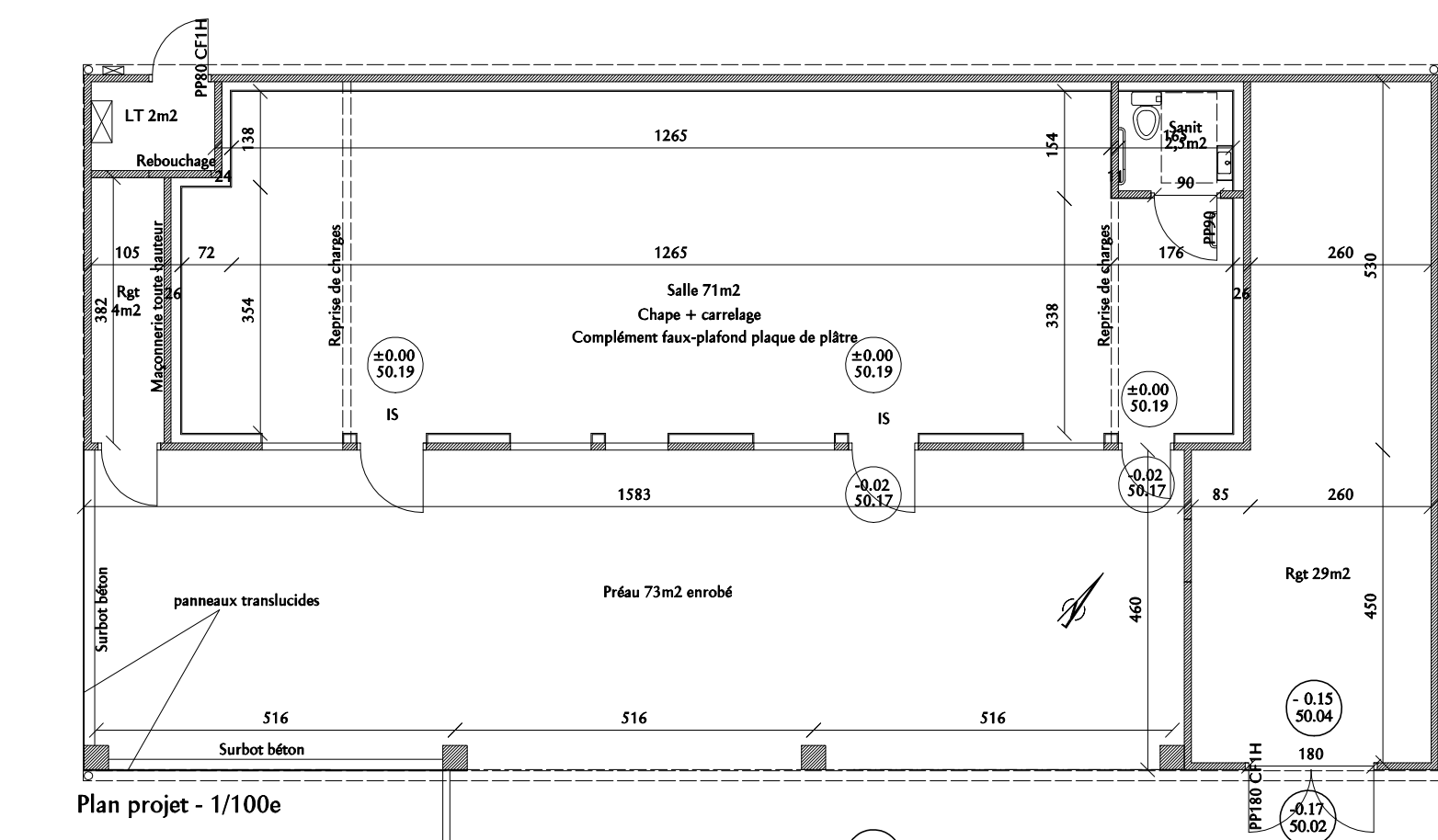

Plan projet - 1/100e

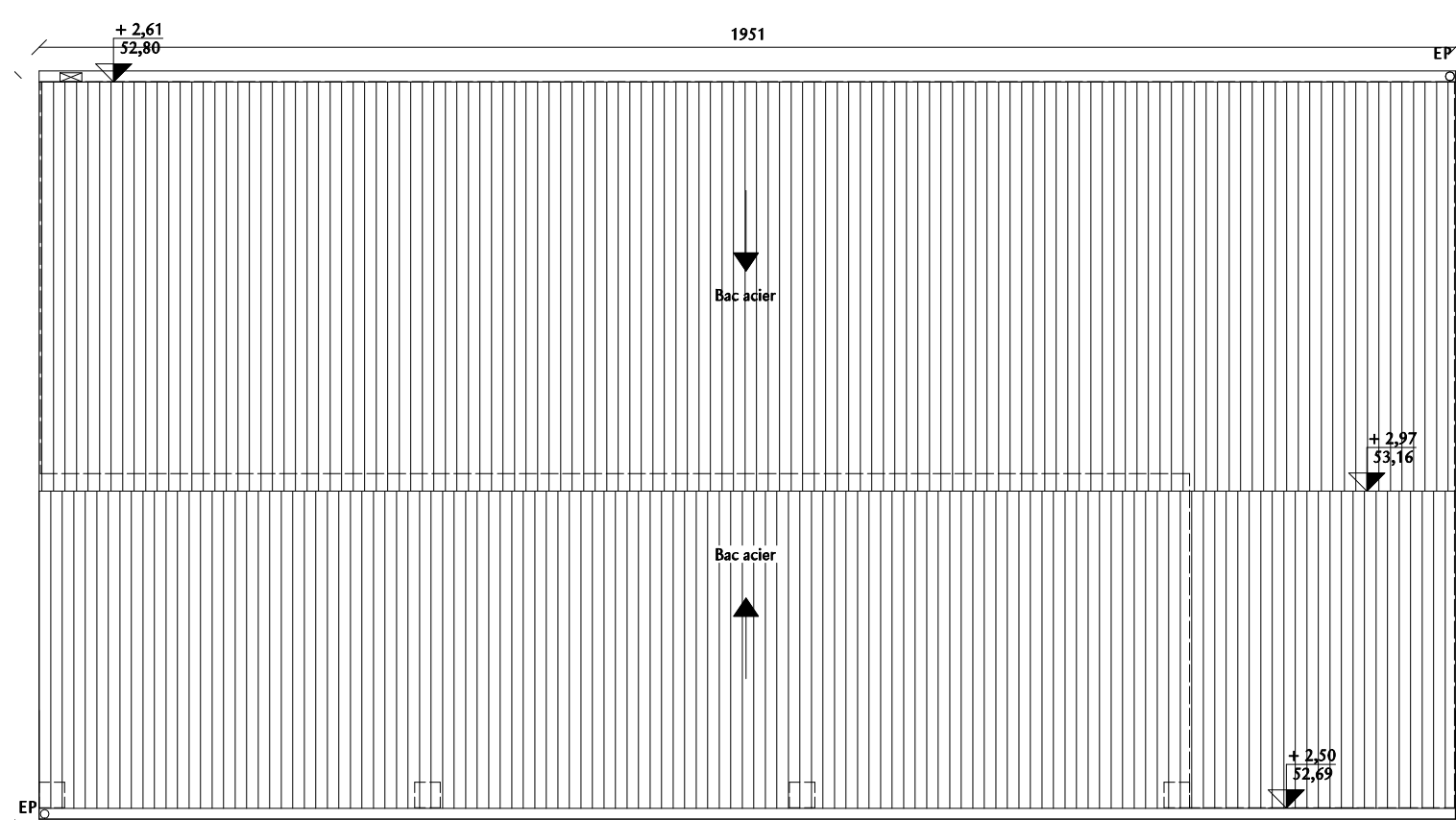

Plan de toiture projet - 1/100e

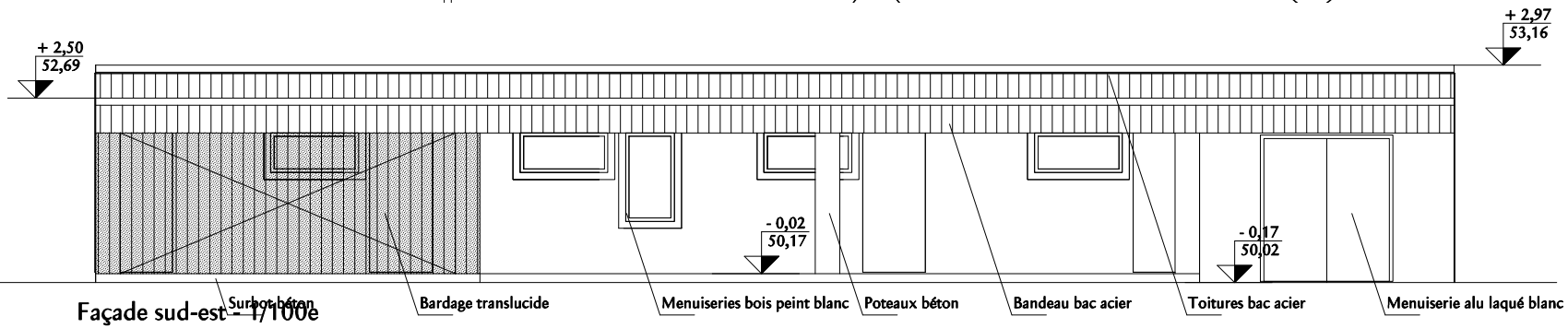

Façade sud-est - 1/100e

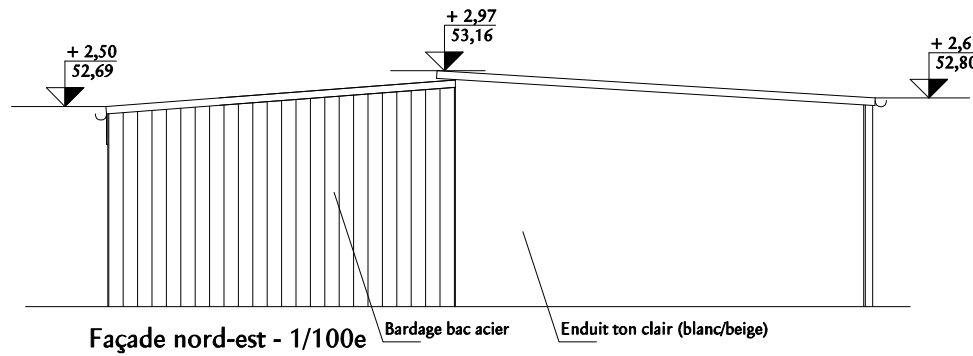

Façade nord-est - 1/100e

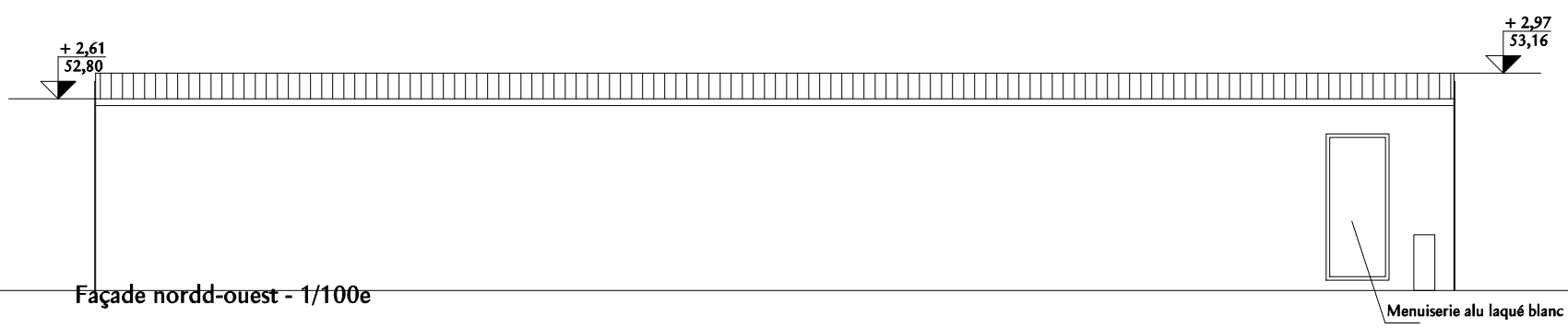

Façade nordd-ouest - 1/100e

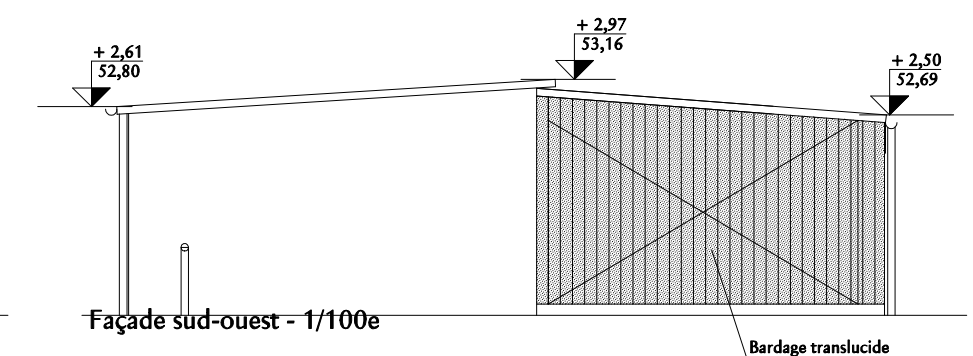

Façade sud-ouest - 1/100e

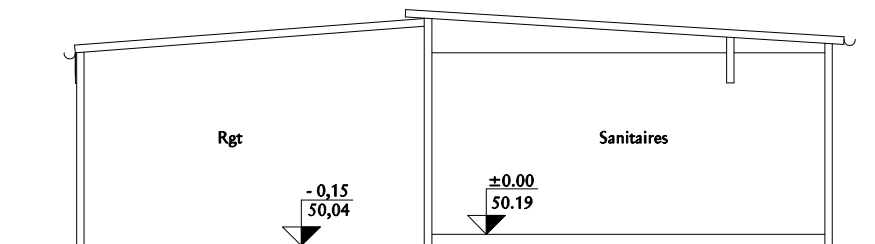

Coupe 1 - 1/100e

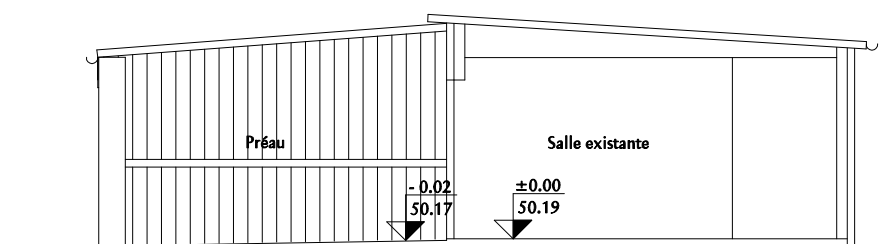

Coupe 2 - 1/100e