Le Syndicat Intercommunal de Clohars-Fouesnant pour l'Alimentation en Eau Potable et l'Assainissement
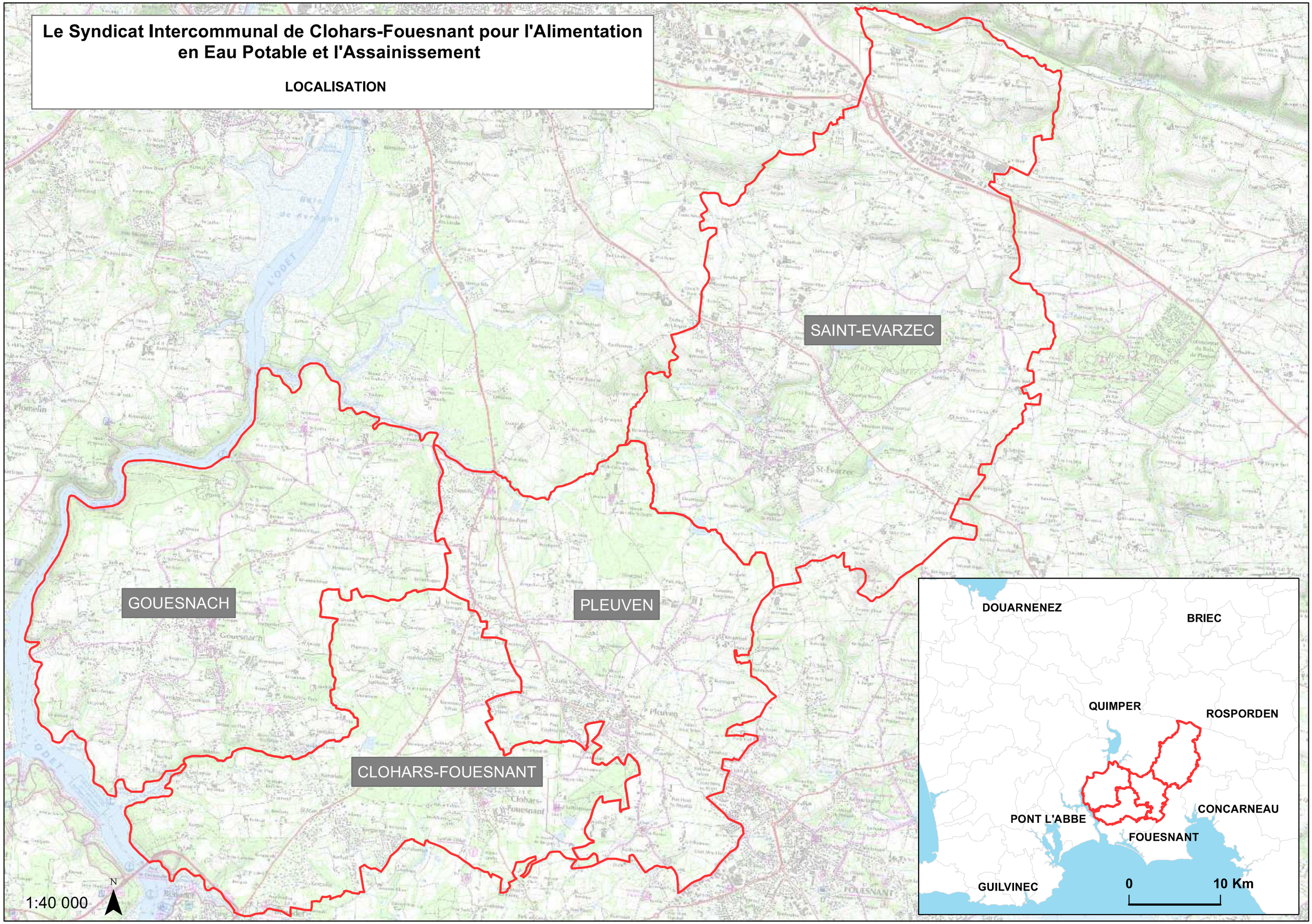
LOCALISATION