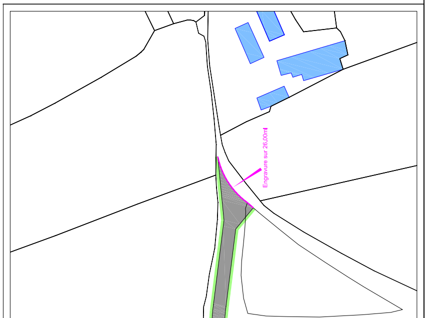
Engravure sur 26.00ml

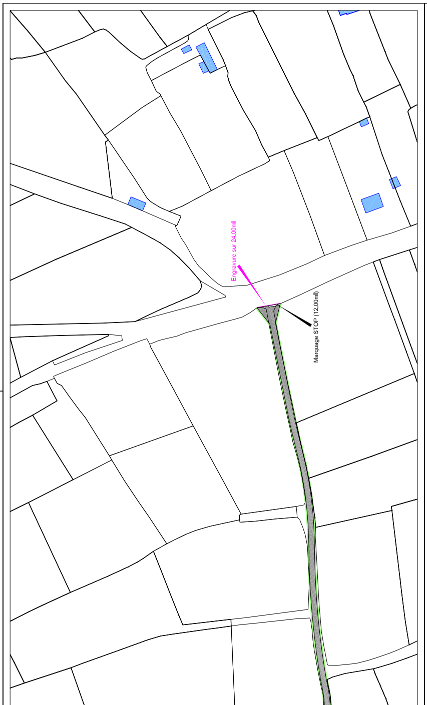
Engravure sur 24.00ml
Marquage STOP (12.00ml)

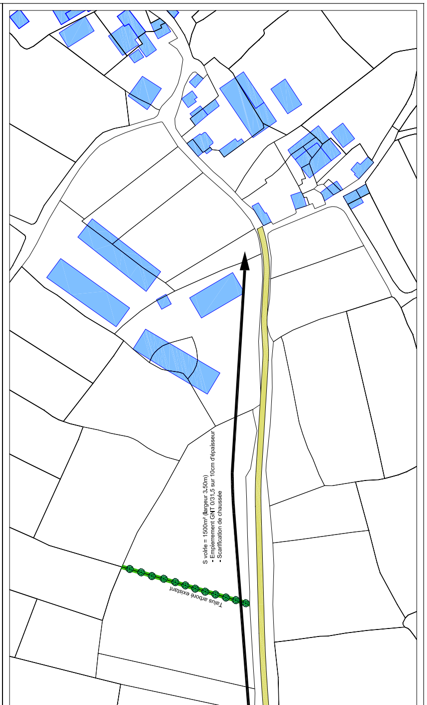
S voirie = 1500m² (largeur 3.50m)
- Empierrement GNT 0/31.5 sur 10cm d'épaisseur
- Scarification de chaussée
Talus arboré existant

Département du FINISTERE

Commune de Guimiliau

Maître d'ouvrage

Commune de Guimiliau
Mairie
place de la Mairie
29 400 Guimiliau
Tél : 02 98 68 75 06
Fax : 02 98 68 72 34

Bureau d'études

ING Concept
Bureau d'études VRD - Génie Civil
Topographie
Urbanisme
Ingénierie
15, rue Joachim Du Bellay
29 400 LANDIVISIAU
Tél : 02 98 68 48 87 Fax : 02 98 24 62 18
e-mail : ing.concept@wanadoo.fr

OPERATION :

TRAVAUX DE VOIRIE COMMUNALE
PROGRAMME 2015

PLAN DES TRAVAUX
KERDUFF PELLA
ECHELLE : 1/500e

Cachet - Signature

Date : 17.09.2015

Modifications	Remarques :

N° de dossier : a0XXX_15

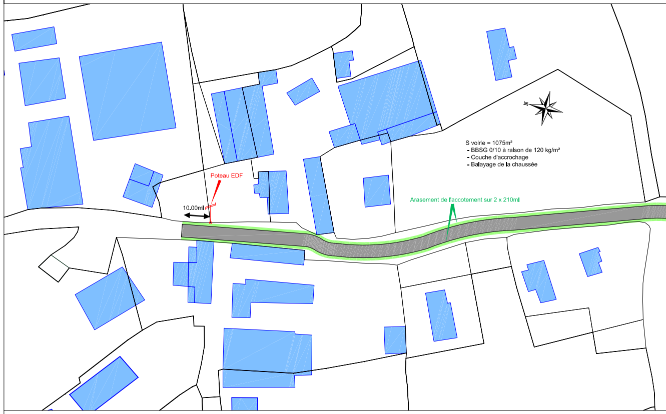
N
S voirie = 1075m²
- BBSG 0/10 à raison de 120 kg/m²
- Couche d'accrochage
- Balayage de la chaussée
Arasement de l'accotement sur 2 x 210ml
Poteau EDF
10.00ml

Département du FINISTERE

Commune de Guimiliau

Maître d'ouvrage

Commune de Guimiliau
Mairie
place de la Mairie
29 400 Guimiliau
Tél : 02 98 68 75 06
Fax : 02 98 68 72 34

Bureau d'études

ING Concept
Bureau d'études VRD - Génie Civil
Topographie
Urbanisme
Ingénierie
15, rue Joachim Du Bellay
29 400 LANDIVISIAU
Tél : 02 98 68 48 87 Fax : 02 98 24 62 18
e-mail : ing.concept@wanadoo.fr

OPERATION :

TRAVAUX DE VOIRIE COMMUNALE
PROGRAMME 2015

PLAN DES TRAVAUX
MELCHENNEC
ECHELLE : 1/1000e

Cachet - Signature

Date : 17.09.2015

Modifications	Remarques :

N° de dossier : a0XXX_15

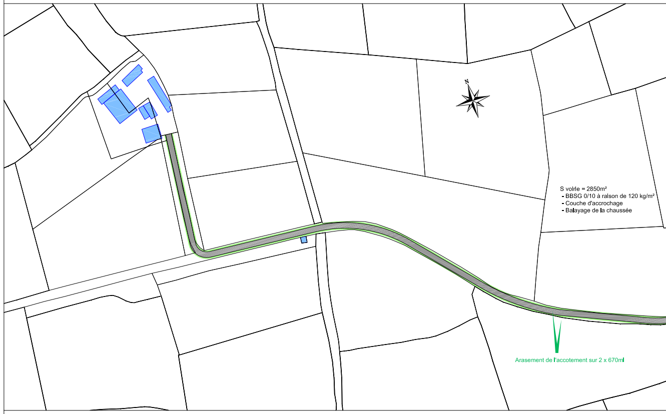
N
S voirie = 2850m²
- BBSG 0/10 à raison de 120 kg/m²
- Couche d'accrochage
- Balayage de la chaussée
Arasement de l'accotement sur 2 x 670ml

Département du FINISTERE

Commune de Guimiliau

Maître d'ouvrage

Commune de Guimiliau
Mairie
place de la Mairie
29 400 Guimiliau
Tél : 02 98 68 75 06
Fax : 02 98 68 72 34

Bureau d'études

ING Concept
Bureau d'études VRD - Génie Civil
Topographie
Urbanisme
Ingénierie
15, rue Joachim Du Bellay
29 400 LANDIVISIAU
Tél : 02 98 68 48 87 Fax : 02 98 24 62 18
e-mail : ing.concept@wanadoo.fr

OPERATION :

TRAVAUX DE VOIRIE COMMUNALE
PROGRAMME 2015

PLAN DES TRAVAUX
KERRUN BRAZ
ECHELLE : 1/1000e

Cachet - Signature

Date : 17.09.2015

Modifications	Remarques :

N° de dossier : a0XXX_15

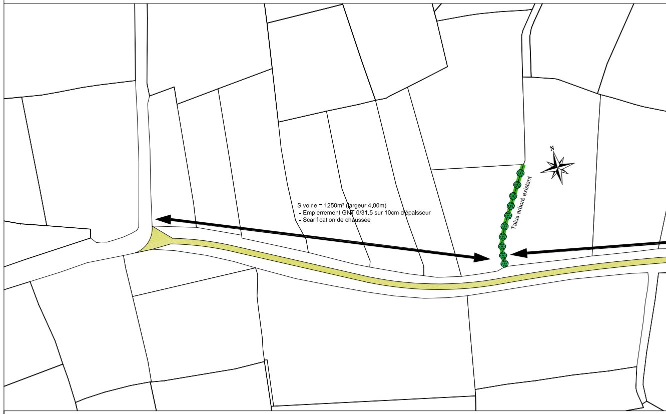
N
S voirie = 1250m² (largeur 4.00m)
- Empierrement GNT 0/31.5 sur 10cm d'épaisseur
- Scarification de chaussée
Talus arboré existant