

PLAN DE SITUATION
 Ech: 1/25000ème

<p align="center">COMMUNE DE TRÉGUNC</p> <p align="center">MISE EN CONFORMITÉ DE LA MAIRIE POUR L'ACCESSIBILITÉ P.M.R. DES ESPACES INTÉRIEURS REFECTIION DE LOCAUX</p> <p align="center">Place de la Mairie 29910 TRÉGUNC</p>		<p align="center">DCE</p> <p align="center">ANNEXES</p> <p align="center">2</p>												
<p>date: 22/06/15</p>	<p>éch: cpm</p>	<p>modifications:</p> <table border="1"> <tr> <td>date</td> <td>nature</td> </tr> <tr> <td> </td> <td> </td> </tr> <tr> <td> </td> <td> </td> </tr> <tr> <td> </td> <td> </td> </tr> <tr> <td> </td> <td> </td> </tr> <tr> <td> </td> <td> </td> </tr> </table>	date	nature										
date	nature													
<p>ARCHI ESPACES CONCEPTION SELARL H. DE JACQUELOT J.P. THOMAS 79 avenue du Rouillen 29500 Ergué Gaberic tél:02 98 53 03 70 - fax:02 98 52 08 88 mail: atelier.acc@wanadoo.fr</p>		<p align="center">architectes dplg</p>												

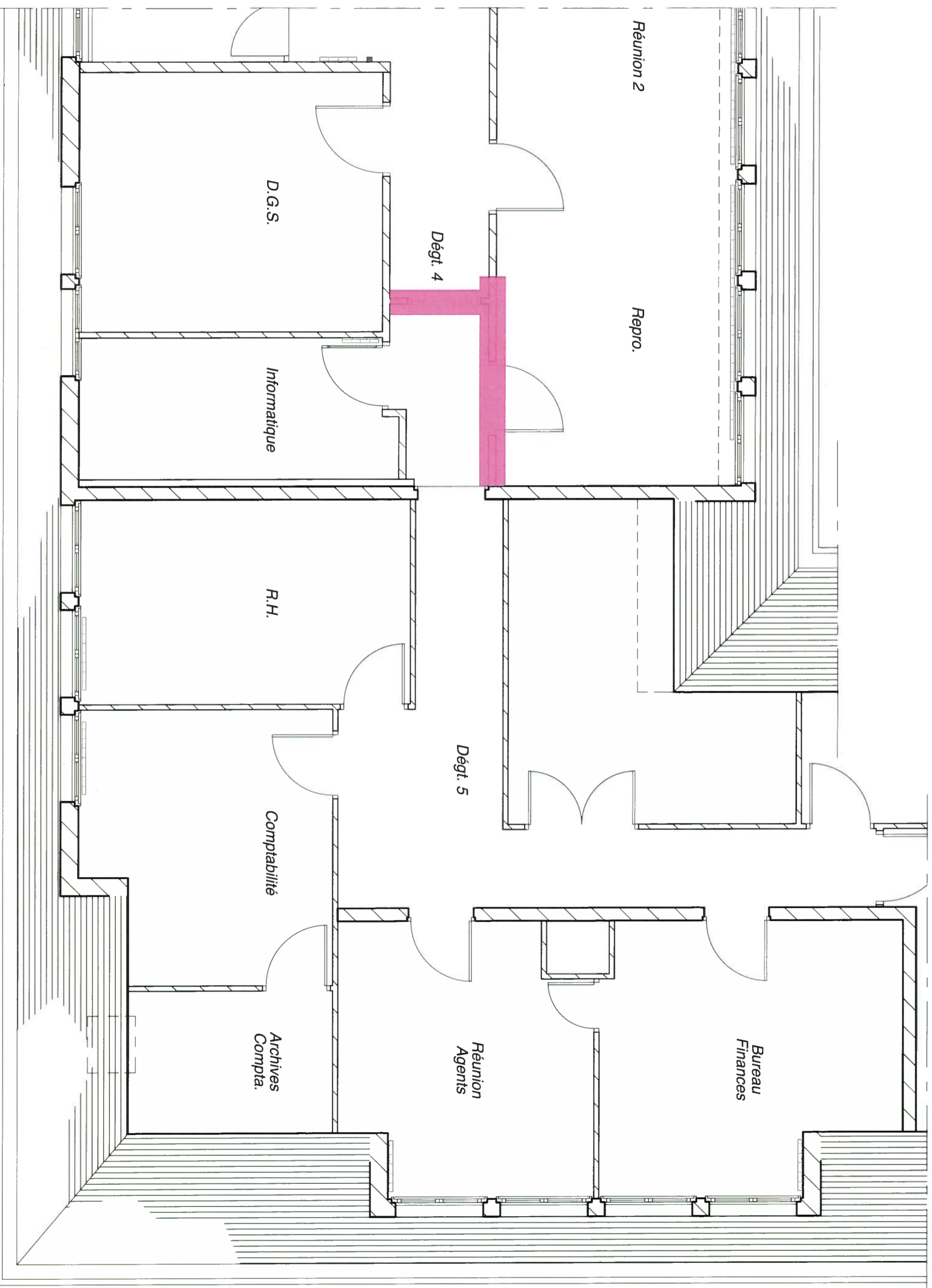

■ Démolitions G.O.

- Annexe Gros œuvre -
ETAGE 2/3
Etat actuel Ech: 2 cpm

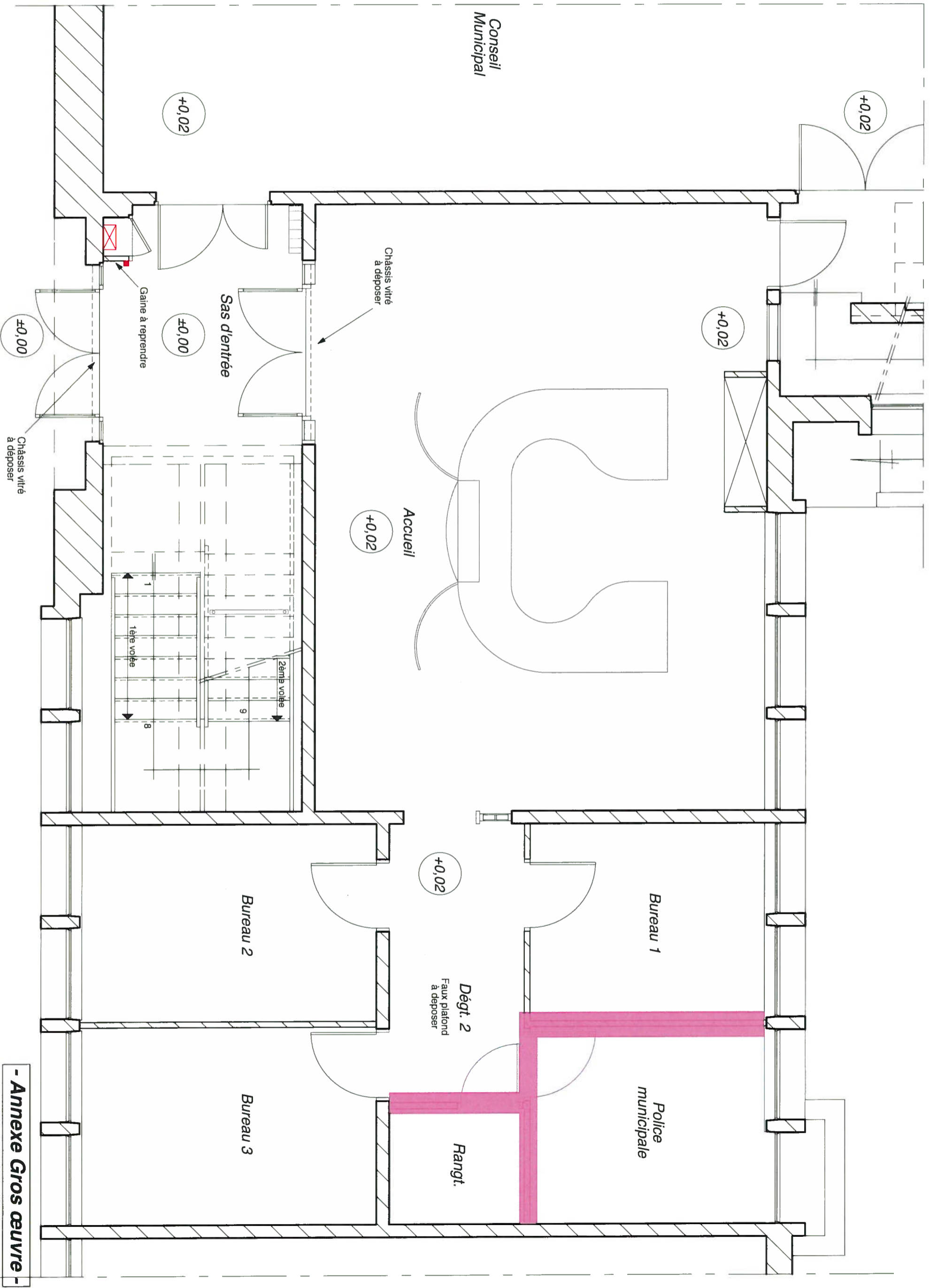

Conseil
Municipal

+0,02

+0,02

+0,02

±0,00

±0,00

+0,02

+0,02

Châssis vitré
à déposer

Sas d'entrée

Gaine à reprendre

Châssis vitré
à déposer

Accueil

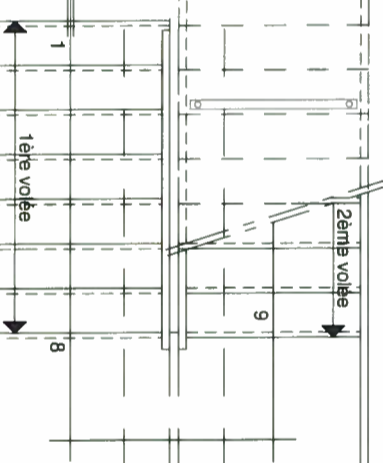

Bureau 1

Bureau 2

Bureau 3

Police
municipale

Dégt. 2
Faux plafond
à déposer

Rangt.

■ Démolitions G.O.

- Annexe Gros œuvre -

REZ DE CHAUSSÉE 1/2
Etat actuel Ech: 2 cpm

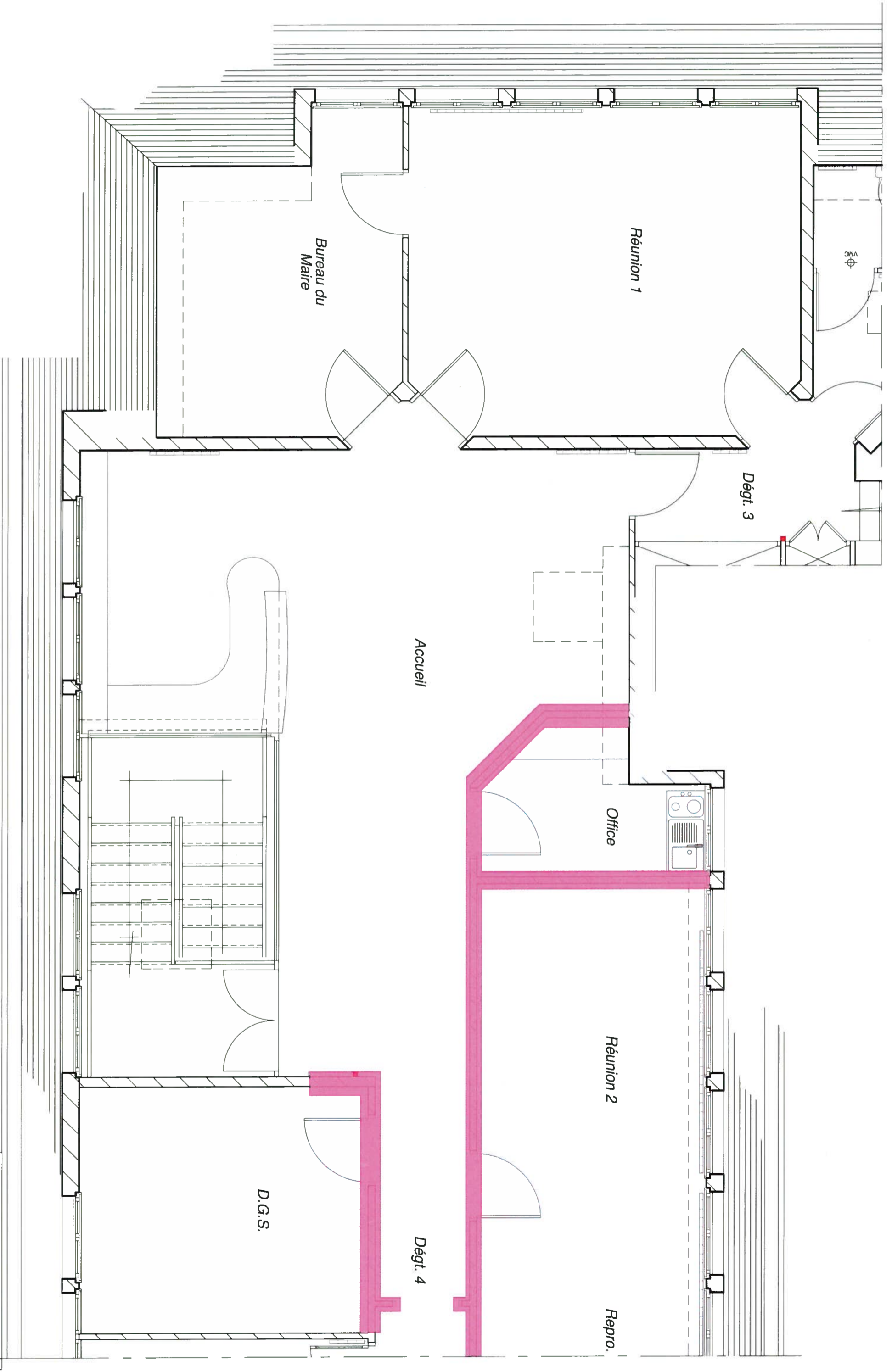

■ Démolitions G.O.

- Annexe Gros œuvre -
ETAGE 1/3
 Etat actuel Ech: 2 cpm

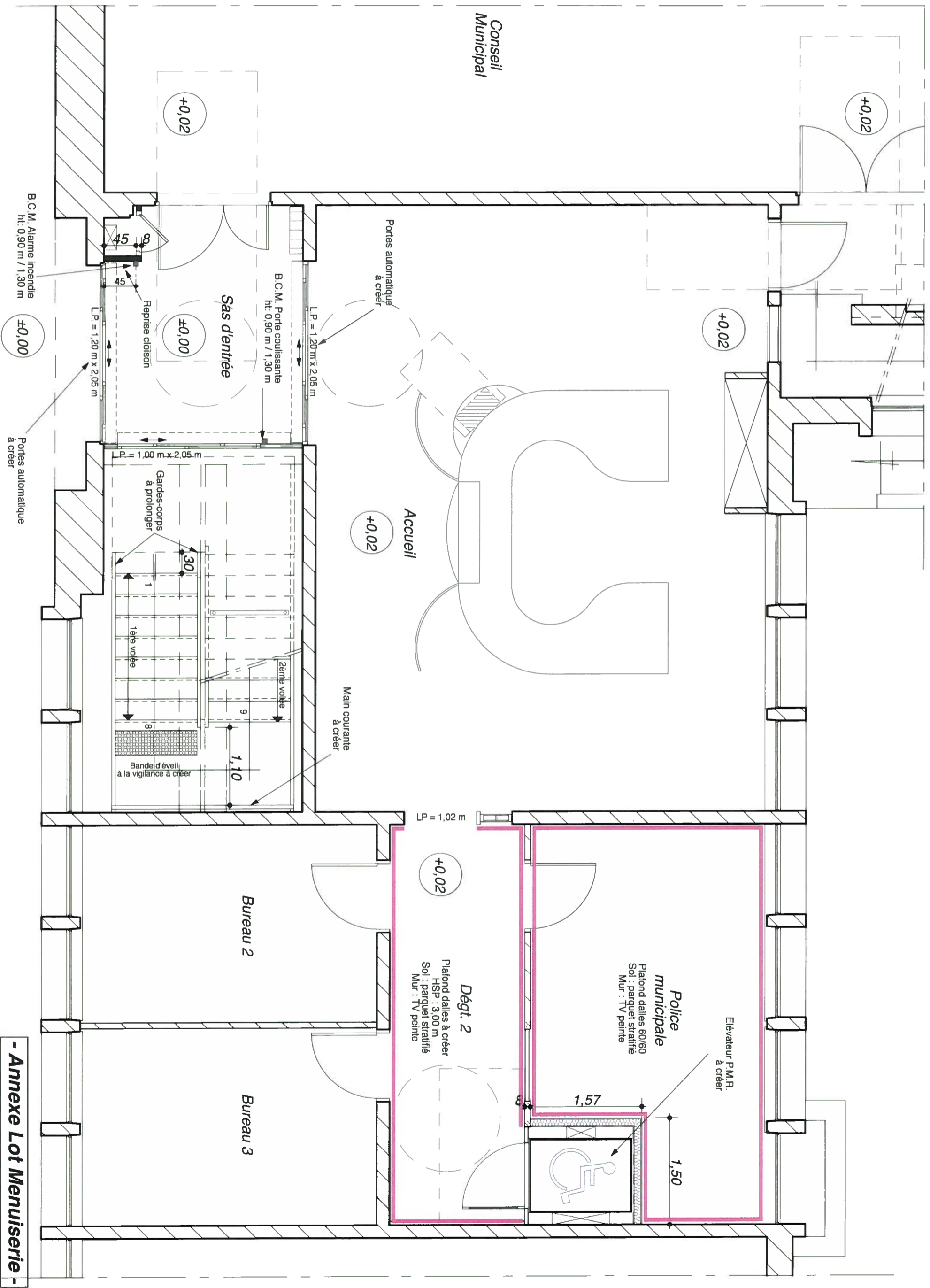

Conseil Municipal

+0,02

+0,02

+0,02

±0,00

+0,02

+0,02

B.C.M. Alarme incendie
ht: 0,90 m / 1,30 m

B.C.M. Porte coulissante
ht: 0,90 m / 1,30 m

Sas d'entrée

Portes automatiques à créer

L.P. = 1,20 m x 2,05 m

L.P. = 1,20 m x 2,05 m

Reprise cloison

L.P. = 1,00 m x 2,05 m

Gardes-corps à prolonger

30

1

Tête voilée

8

Bande d'éveil à la vigilance à créer

2ème voilée

9

1,10

Main courante à créer

LP = 1,02 m

Elevateur P.M.R. à créer

Police municipale

Platond dalles 60/60
Sol : parquet stratifié
Mur : TV peinte

Dégt. 2

Platond dalles à créer
HSP : 3,00 m
Sol : parquet stratifié
Mur : TV peinte

Bureau 2

Bureau 3

1,50

1,57

8

- Annexe Lot Menuiserie -

Plinthes à remplacer ou à créer

REZ DE CHAUSSEE 1/2
Etat projeté Ech: 2 cpm

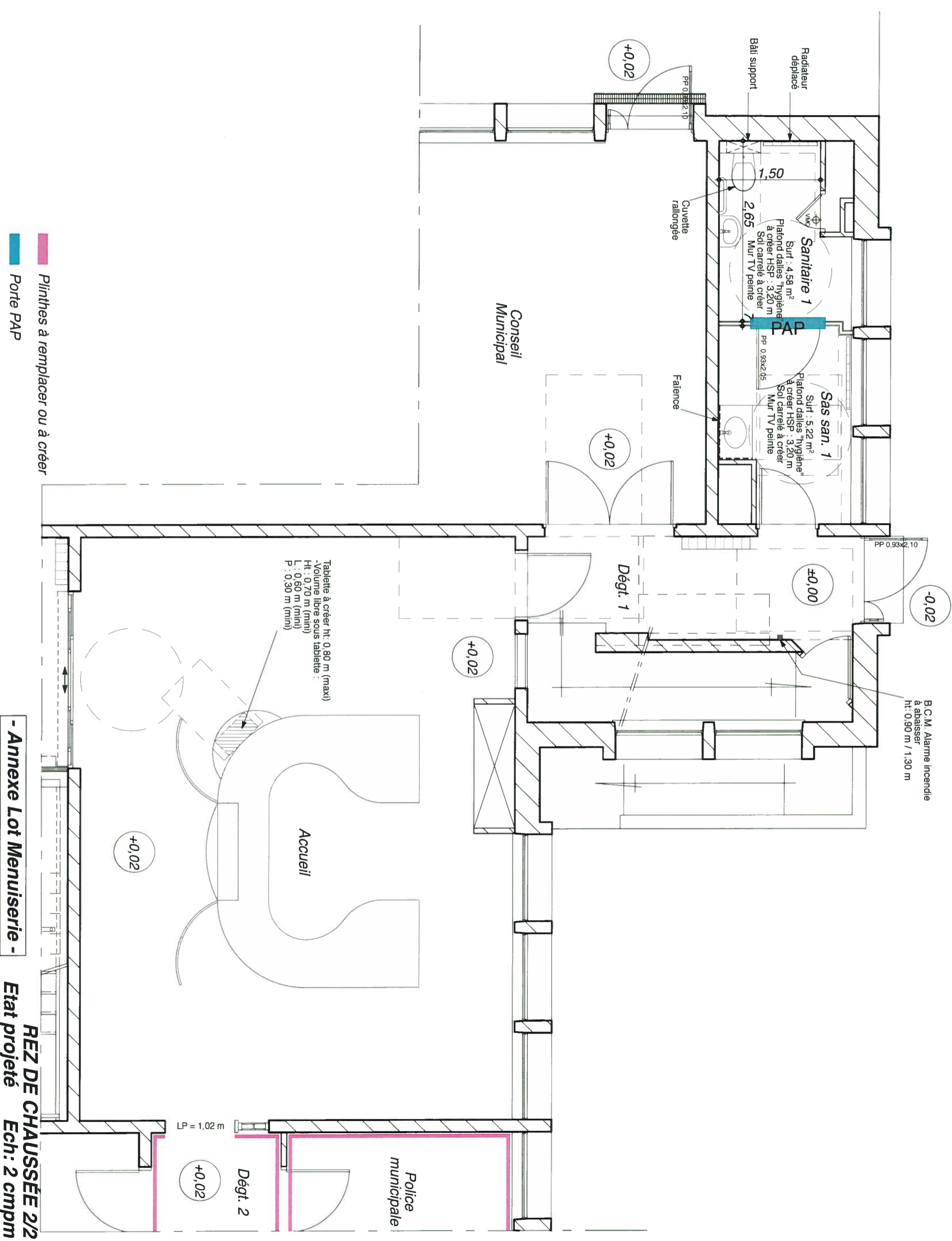

- Annexe Lot Menuiserie -

REZ DE CHAUSSEE 2/2
 Etat projeté Ech: 2 cpm

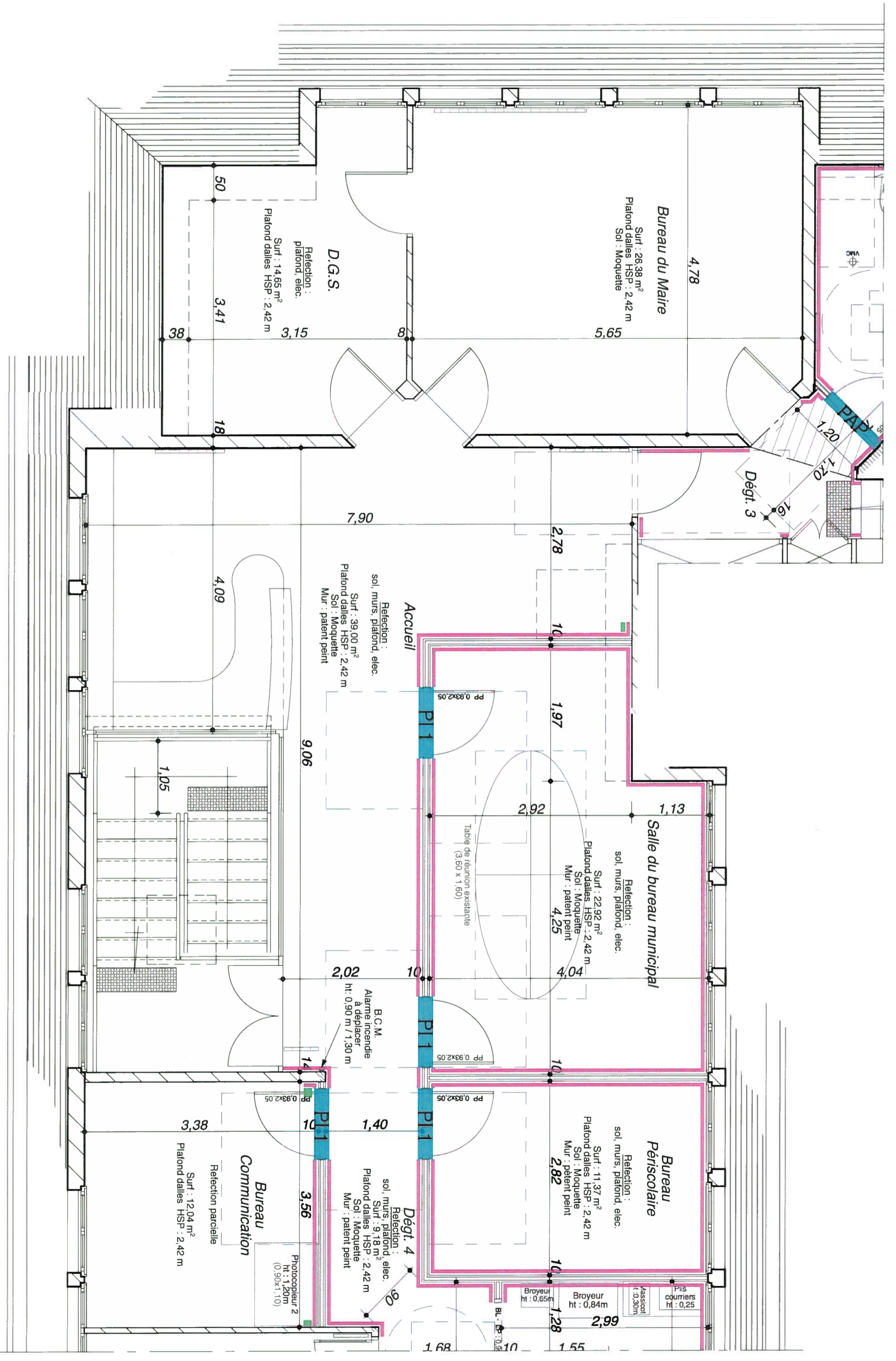

Montant vertical

Plinthes à remplacer ou à créer

Porte P1 1

- Annexe Lot Menuiserie -

ETAGE 1/3

Etat projeté Ech: 2 cpm

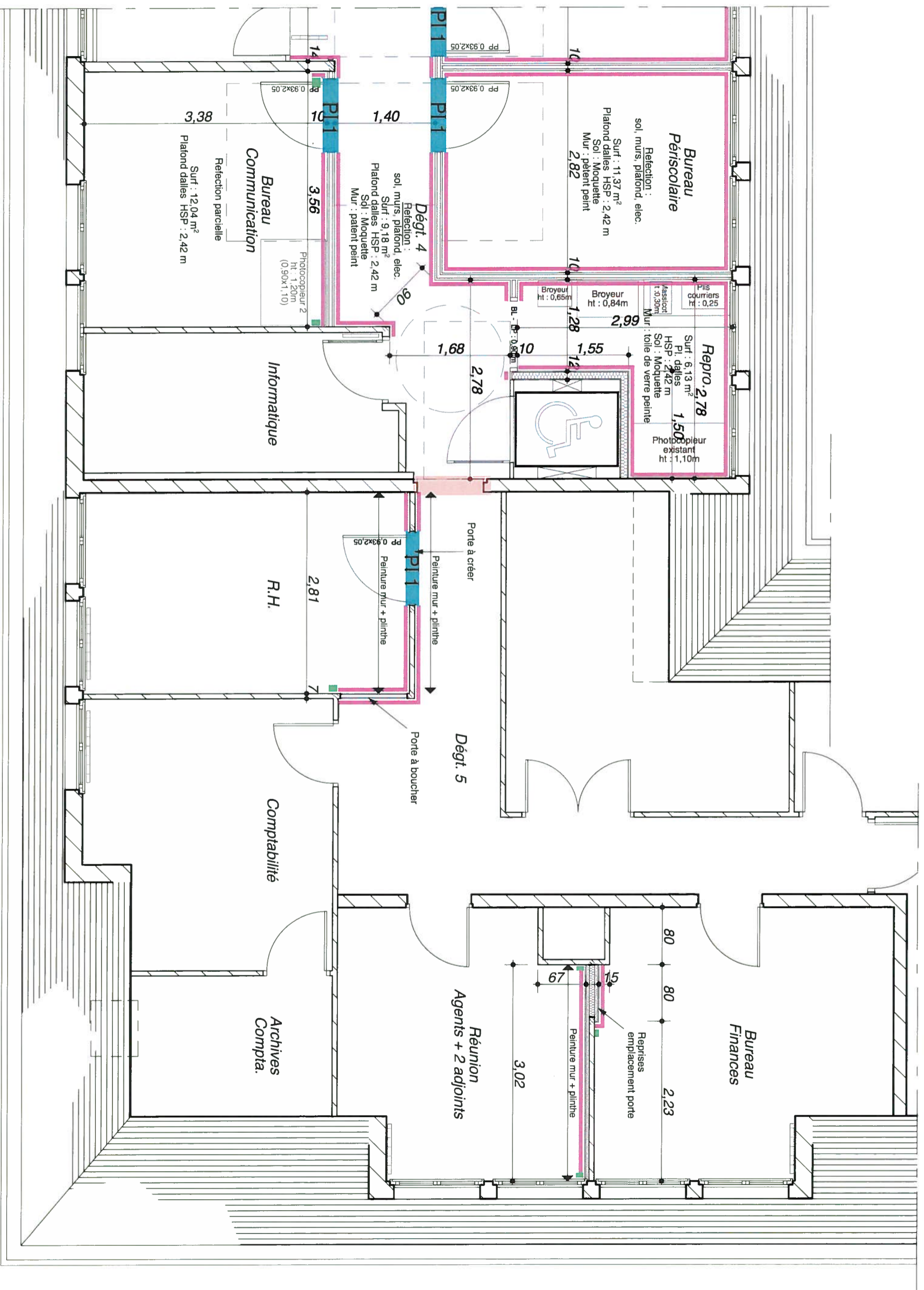

Montant vertical

Plinthes à remplacer ou à créer

Porte P1 1

Porte (option)

- Annexe Lot Menuiserie -

Etat projeté

Ech: 2 cmpm

ETAGE 2/3

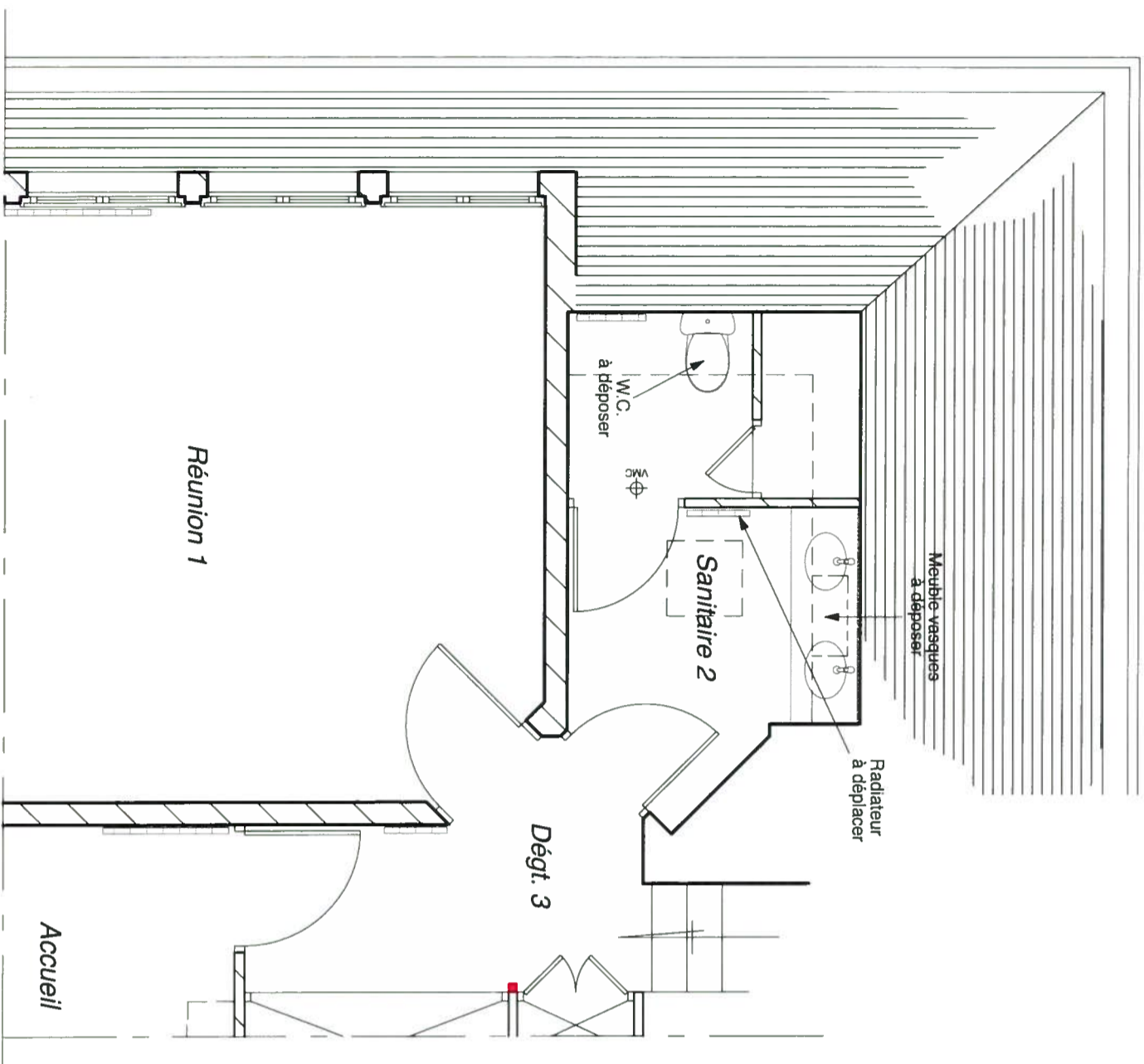

Plan - Etat actuel

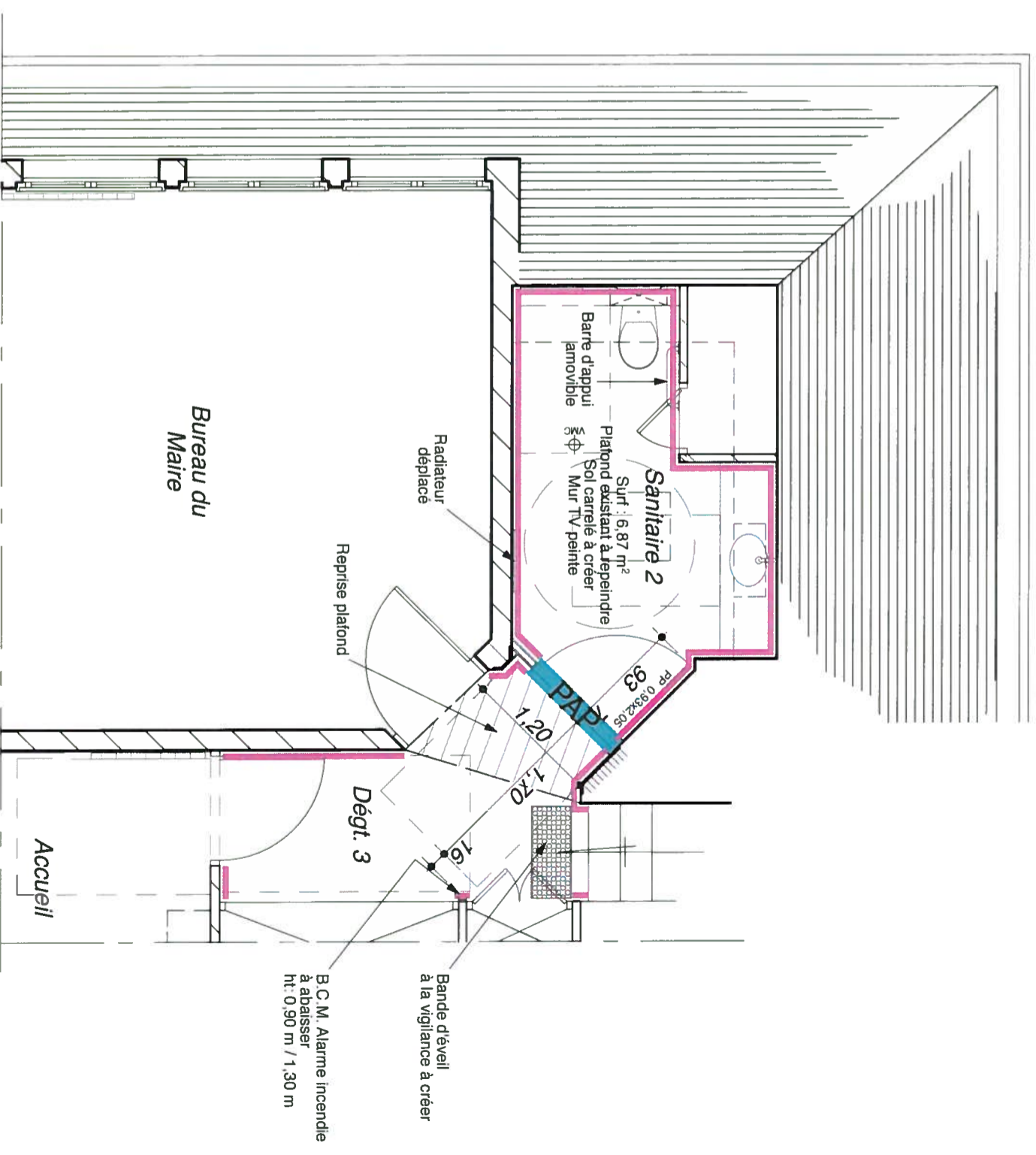

Plan - Etat projeté

Plinthes à remplacer ou à créer

Porte PAP

- Annexe Lot Menuiserie -

ETAGE 3/3

Sanitaire 2 / Dégt. 3 - Ech: 2 cpm

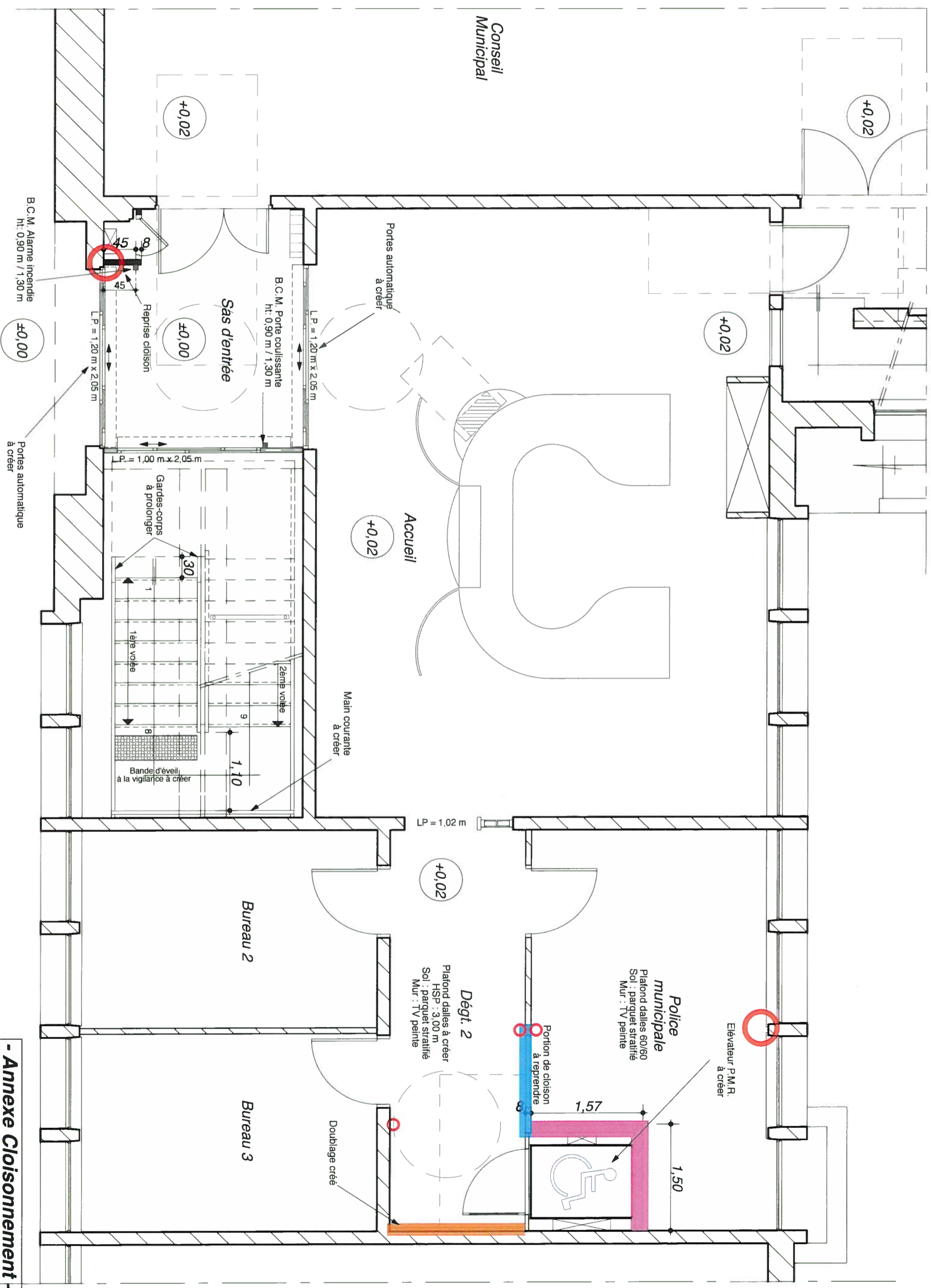

Conseil Municipal

+0,02

+0,02

+0,02

±0,00

+0,02

+0,02

Zone de reprise

Cloison C1

Cloison C2

Cloison C3

B.C.M. Alarme incendie
ht: 0,90 m / 1,30 m

Sàs d'entrée

B.C.M. Porte coulissante
ht: 0,90 m / 1,30 m

Portes automatique à créer

Accueil

Main courante à créer

Gardes-corps à prolonger

1ère voûte

2ème voûte

Bande d'éveil à la vigilance à créer

Bureau 2

Bureau 3

Dégât 2

Platond dalles à créer
HSP : 3,00 m
Sol : parquet stratifié
Mur : TV peinte

Police municipale
Platond dalles 60/60
Sol : parquet stratifié
Mur : TV peinte

Elevateur P.M.R. à créer

Portion de cloison à reprendre

Doublage créé

- Annexe Cloisonnement -

REZ DE CHAUSSEE 1/2
Etat projeté Ech: 2 cpm

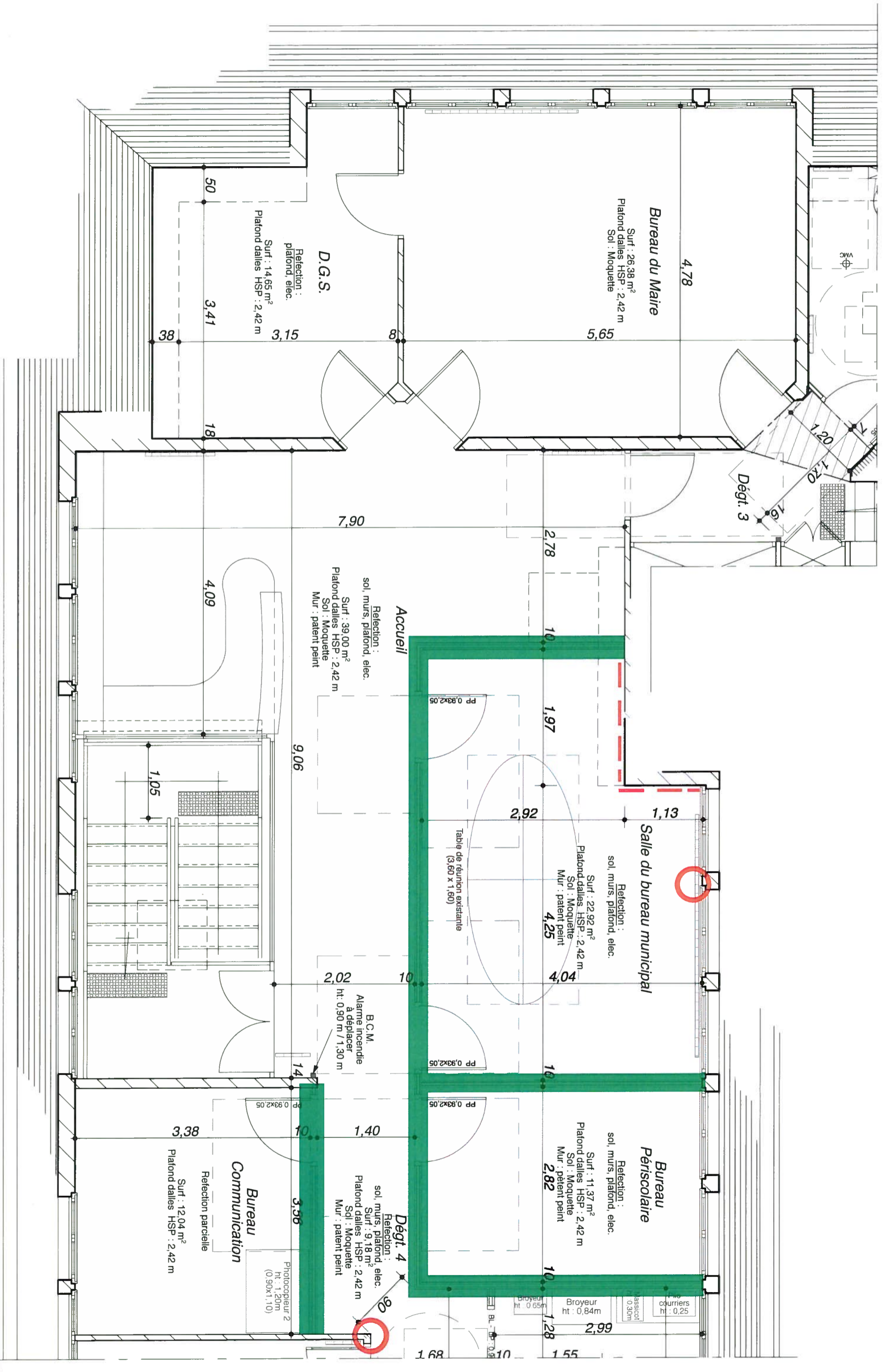

█ Zone de reprise

█ Cloison C4

- Annexe Cloisonnement -
ETAGE 1/3
Etat projeté Ech: 2 cpm

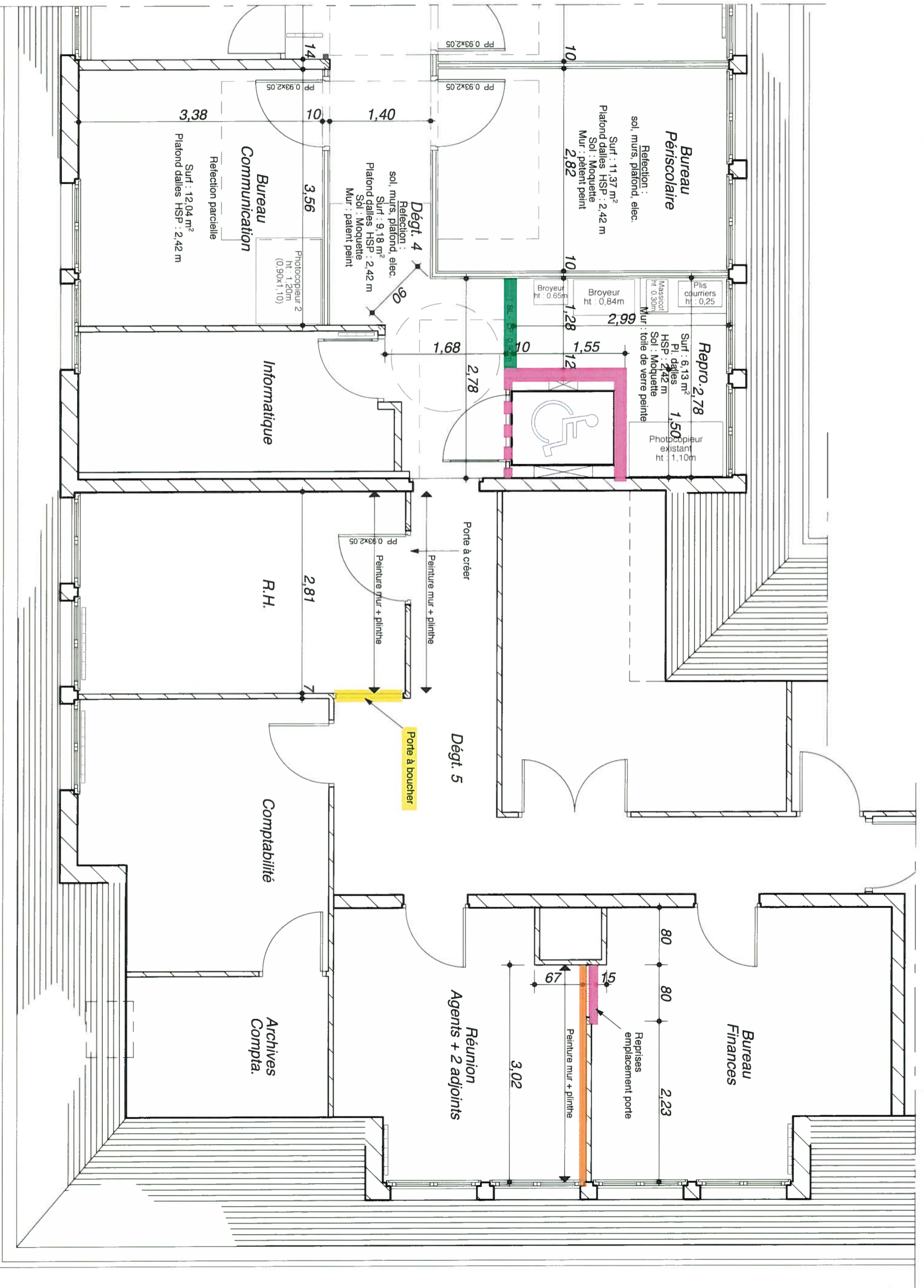

Cloison C1

Cloison C3

Cloison C4

- Annexe Cloisonnement -

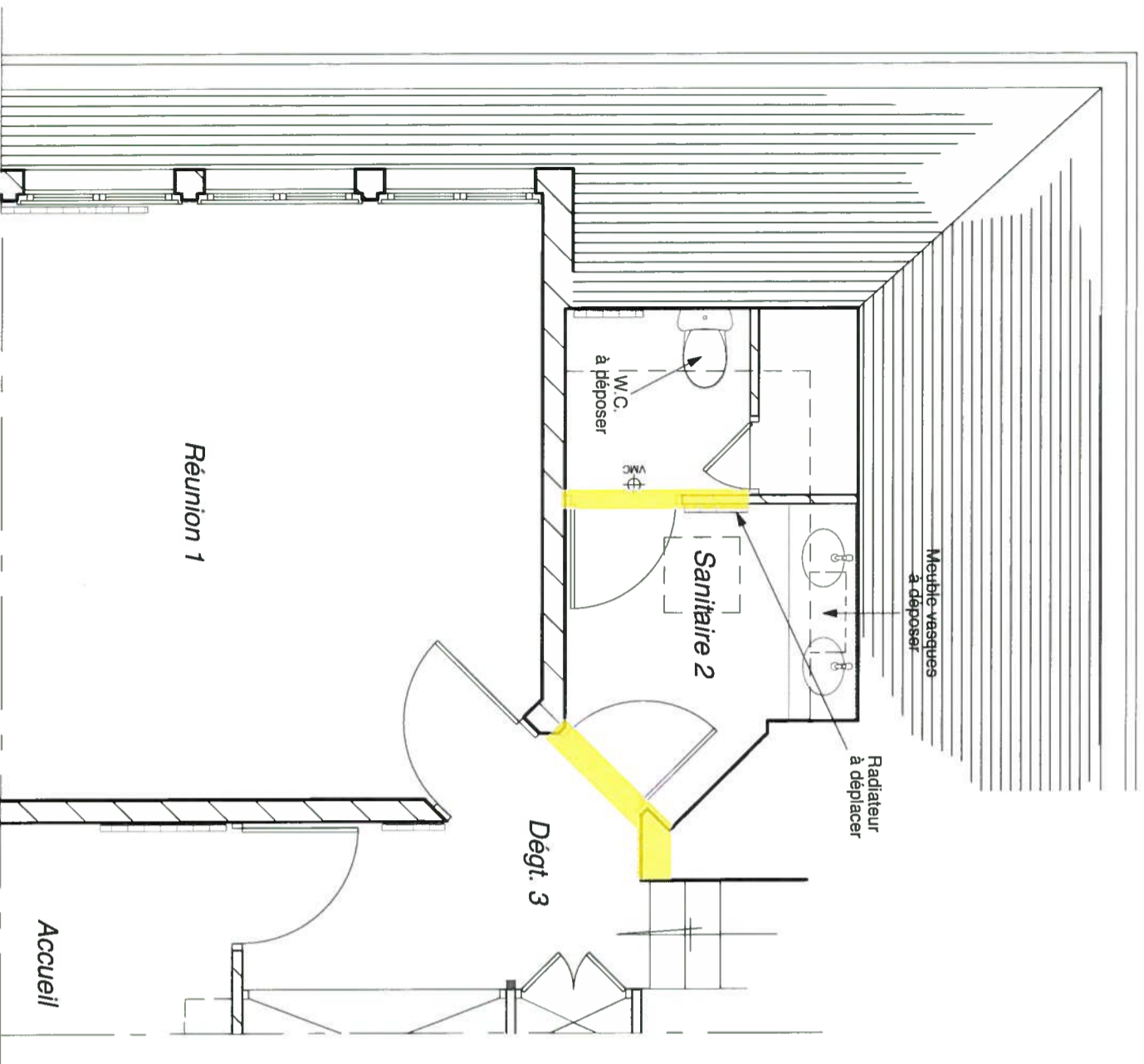

Plan - Etat actuel

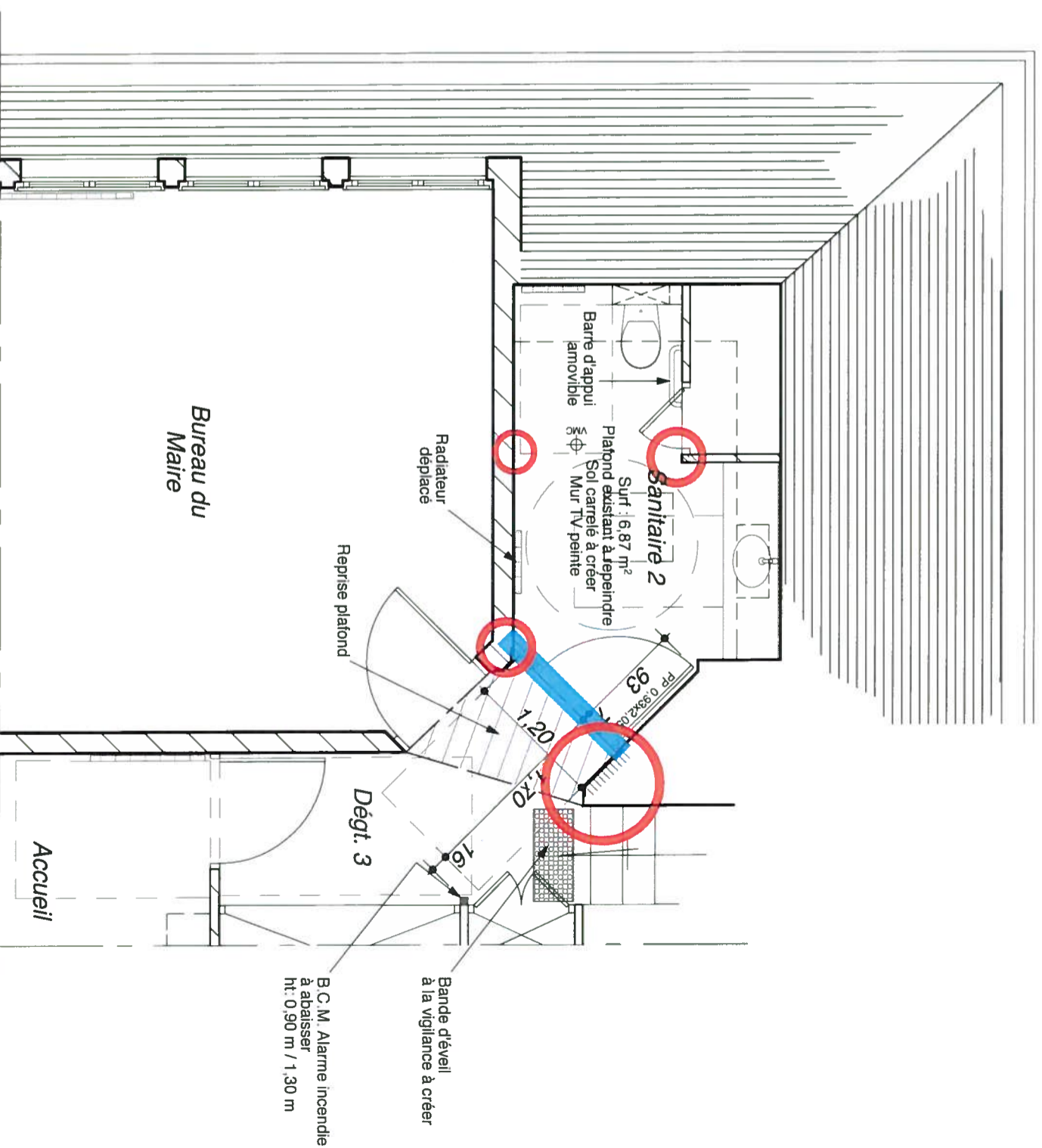

Plan - Etat projeté

█ Zone de reprise

█ Démolition plaquiste

█ Cloison C2

- Annexe Cloisonnement -

ETAGE 3/3

Sanitaire 2 / Dégt. 3 - Ech: 2 cpm

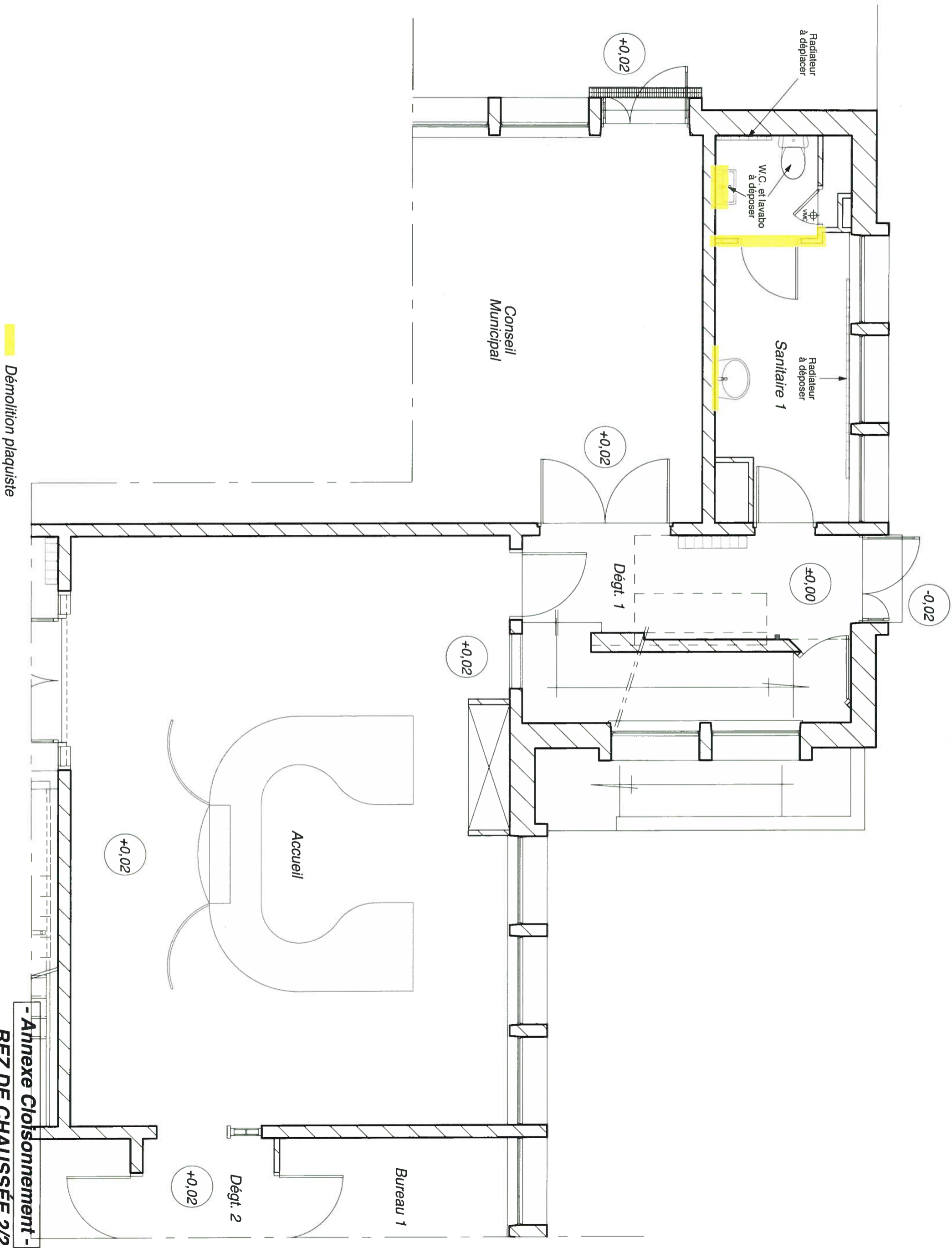

Démolition plaquiste

- Annexe Cloisonnement -
REZ DE CHAUSSÉE 2/2
 Etat actuel Ech: 2 cmppm

B.C.M. Alarme incendie
à abaisser
ht: 0,90 m / 1,30 m

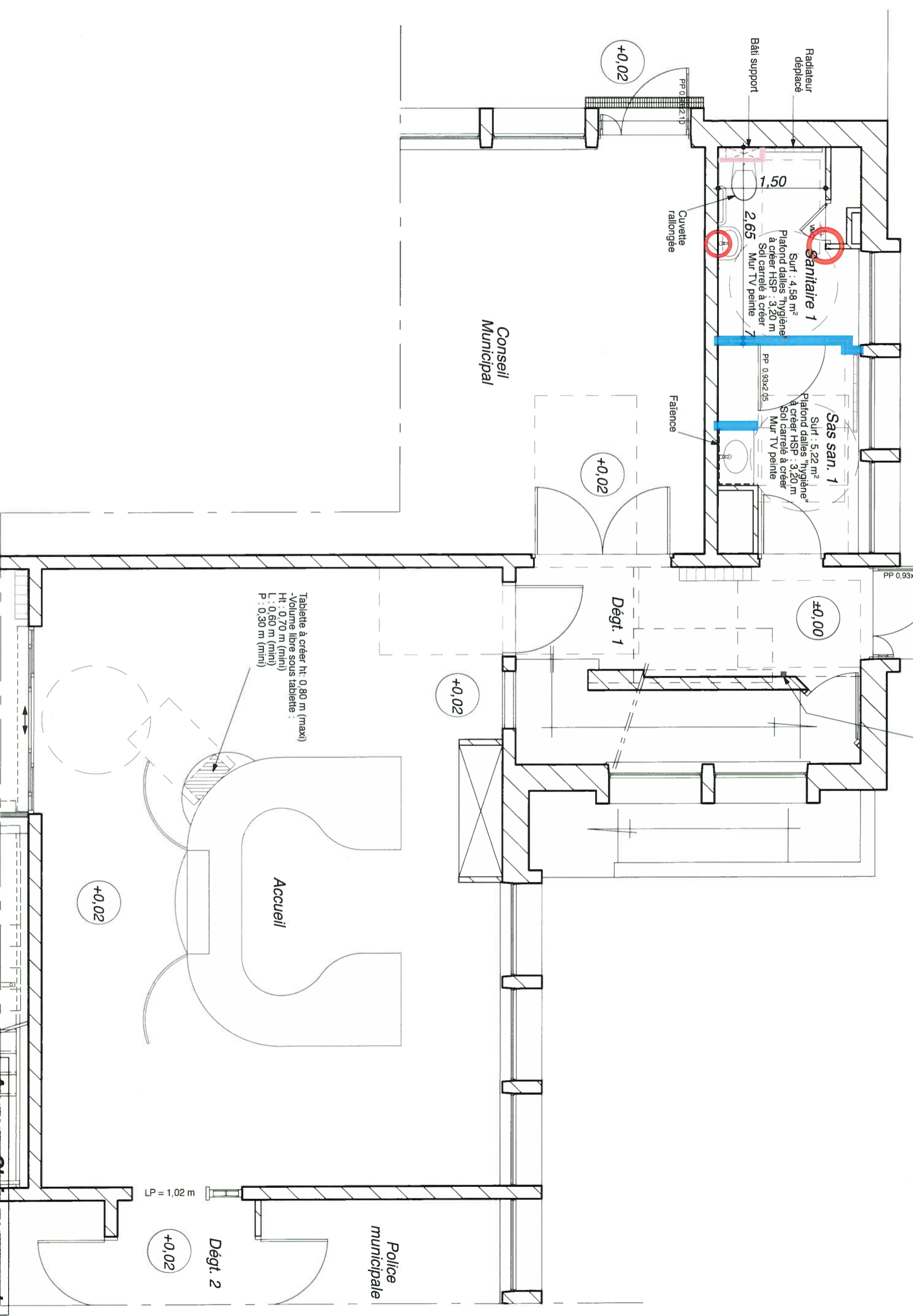

Radiateur
déplacé

Bâti support

+0,02

1,50

2,65

Cuvette
rallongée

Faïence

Conseil
Municipal

+0,02

Sas san. 1

Surf : 5,22 m²
Plafond dalles "hygiène"
à créer HSP : 3,20 m
Sol carrelé à créer
Mur TV peinte

Surf : 4,58 m²
Plafond dalles "hygiène"
à créer HSP : 3,20 m
Sol carrelé à créer
Mur TV peinte

Surf : 4,58 m²
Plafond dalles "hygiène"
à créer HSP : 3,20 m
Sol carrelé à créer
Mur TV peinte

PP 0,93x2,10

-0,02

±0,00

Dégt. 1

+0,02

Tablette à créer ht: 0,80 m (maxi)
-Volume libre sous tablette :
Ht : 0,70 m (mini)
L : 0,60 m (mini)
P : 0,30 m (mini)

Accueil

+0,02

LP = 1,02 m

Dégt. 2

+0,02

Police
municipale

Habillage bâti-support

Zone de reprise

Cloison C2

- Annexe Cloisonnement -
REZ DE CHAUSSEE 2/2
Etat projeté Ech: 2 cmpm

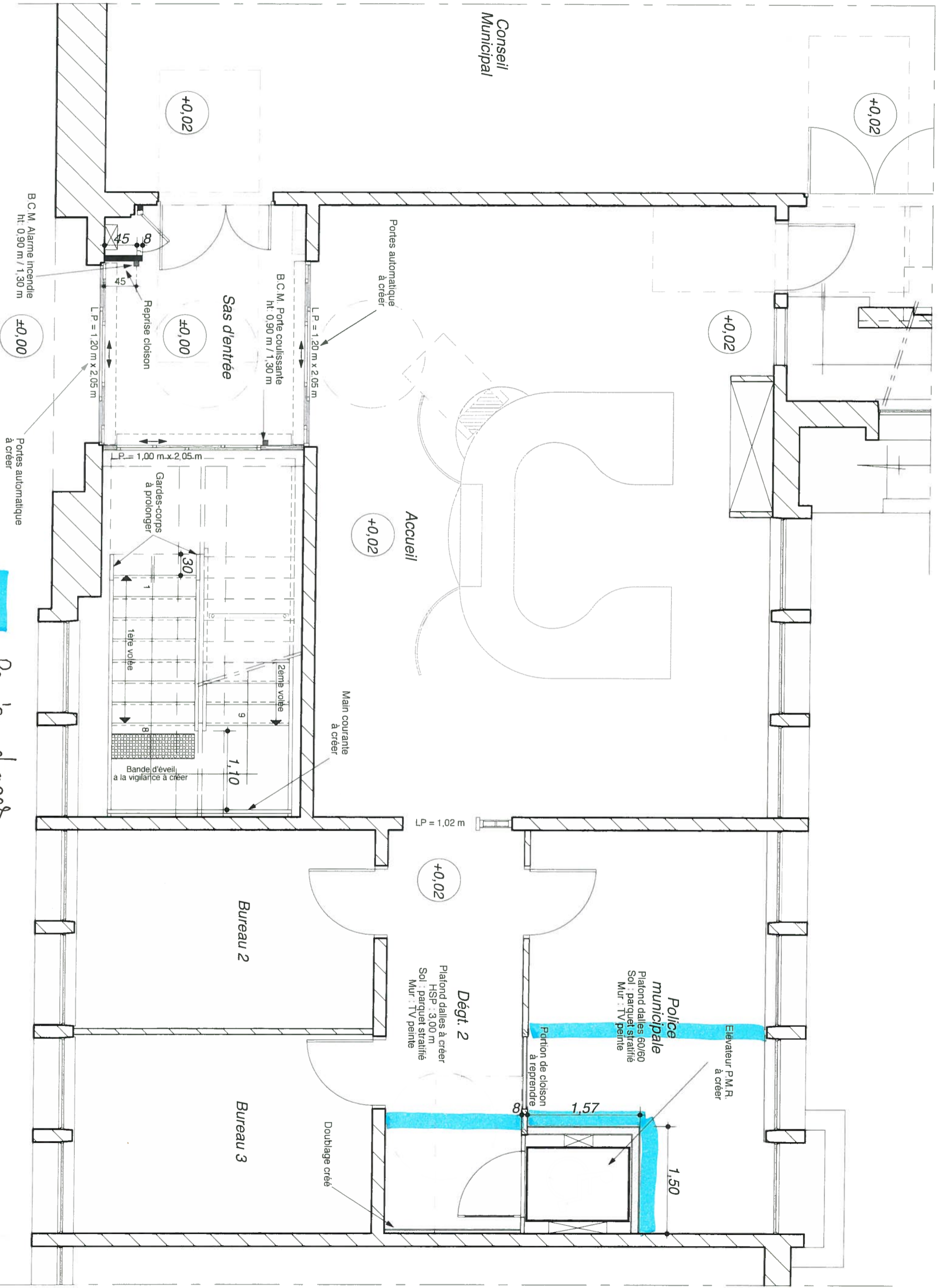

Conseil
Municipal

+0,02

+0,02

+0,02

+0,02

+0,02

Dégt. 2
Platond dalles à créer
HSP : 3,00 m
Sol : parquet stratifié
Mur : TV peinte

Police
municipale
Platond dalles 60/60
Sol : parquet stratifié
Mur : TV peinte

Elevateur P.M.R.
à créer

Portion de cloison
à reprendre

1,50

1,57

8

Doublage créé

Bureau 2

Bureau 3

Main courante
à créer

B.C.M. Porte coulissante
ht. 0,90 m / 1,30 m

Sas d'entrée

+0,02

±0,00

Gardes-corps
à prolonger

1
2
3
4
5
6
7
8
9

Bande d'éveil
à la vigilance à créer

LP = 1,20 m x 2,05 m

LP = 1,00 m x 2,05 m

B.C.M. Alarme incendie
ht. 0,90 m / 1,30 m

±0,00

Portes automatique
à créer

Portes automatique
à créer

LP = 1,20 m x 2,05 m

45

8

45

Reprise cloison

Reprise chapels

ANNEXE CARRELAGE REZ DE CHAUSSÉE 1/2
Etat projeté Ech: 2 cpm

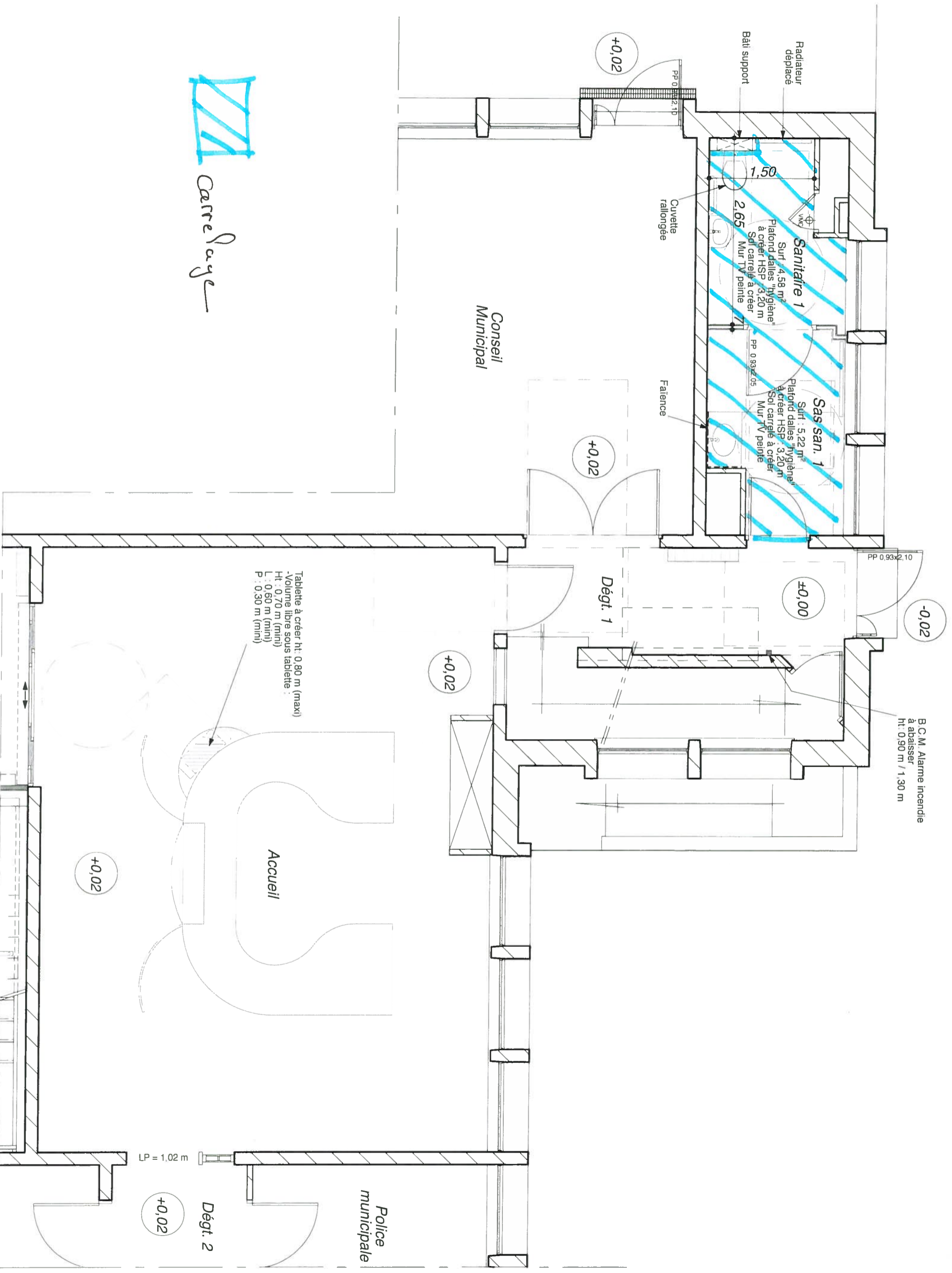

Carrelage

Tablette à créer ht: 0.80 m (maxi)
 -Volume libre sous tablette :
 Ht : 0.70 m (mini)
 L : 0.60 m (mini)
 P : 0.30 m (mini)

B.C.M. Alarme incendie
 à abaisser
 ht. 0.90 m / 1.30 m

ANNEXE CARRELAGE
REZ DE CHAUSSEE 2/2
 Etat projeté Ech: 2 cpm

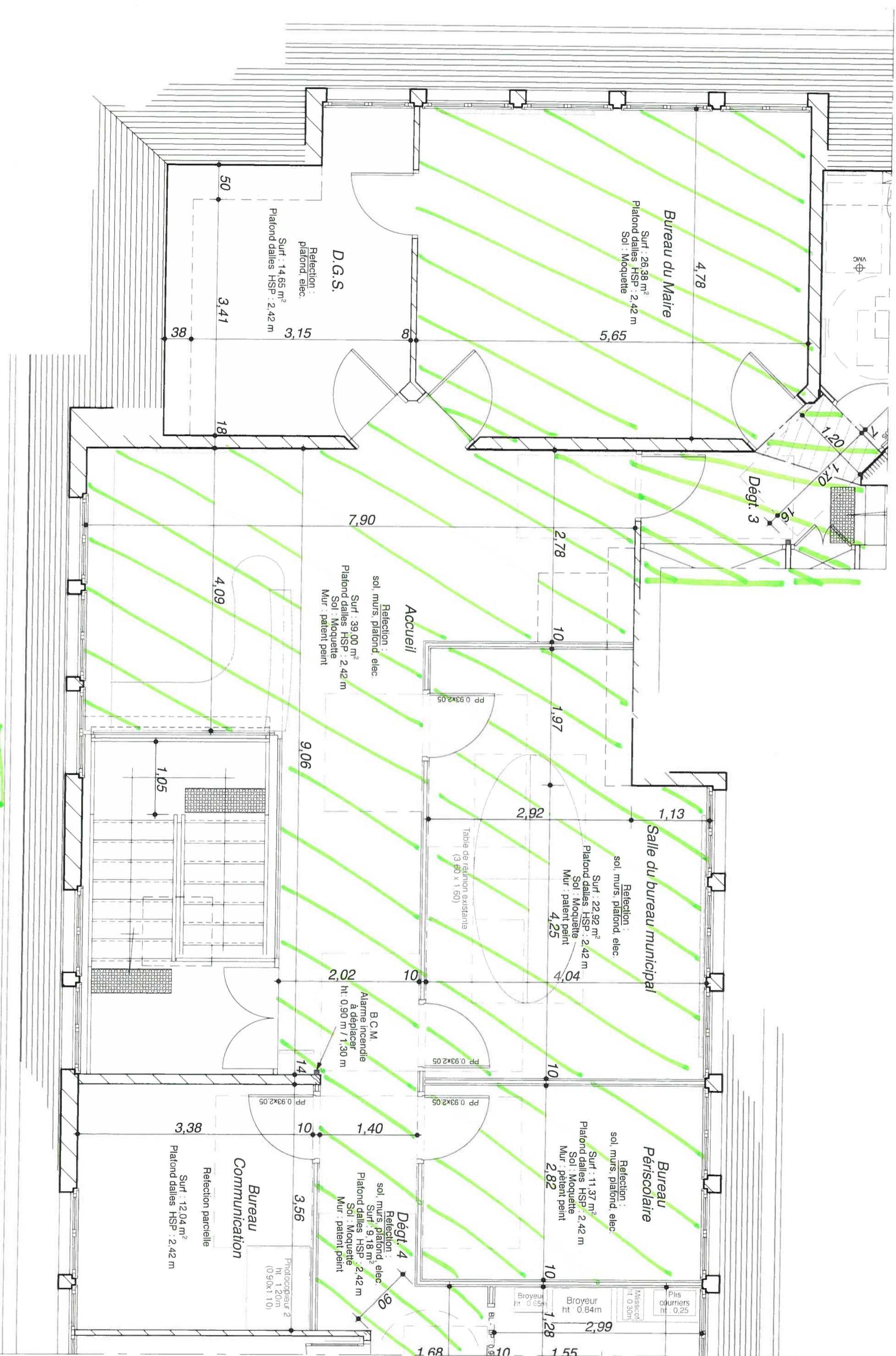

sol Moquette

ANNEXE CARRELLAGE

ETAGE 1/3
 Etat projeté Ech: 2 cpm

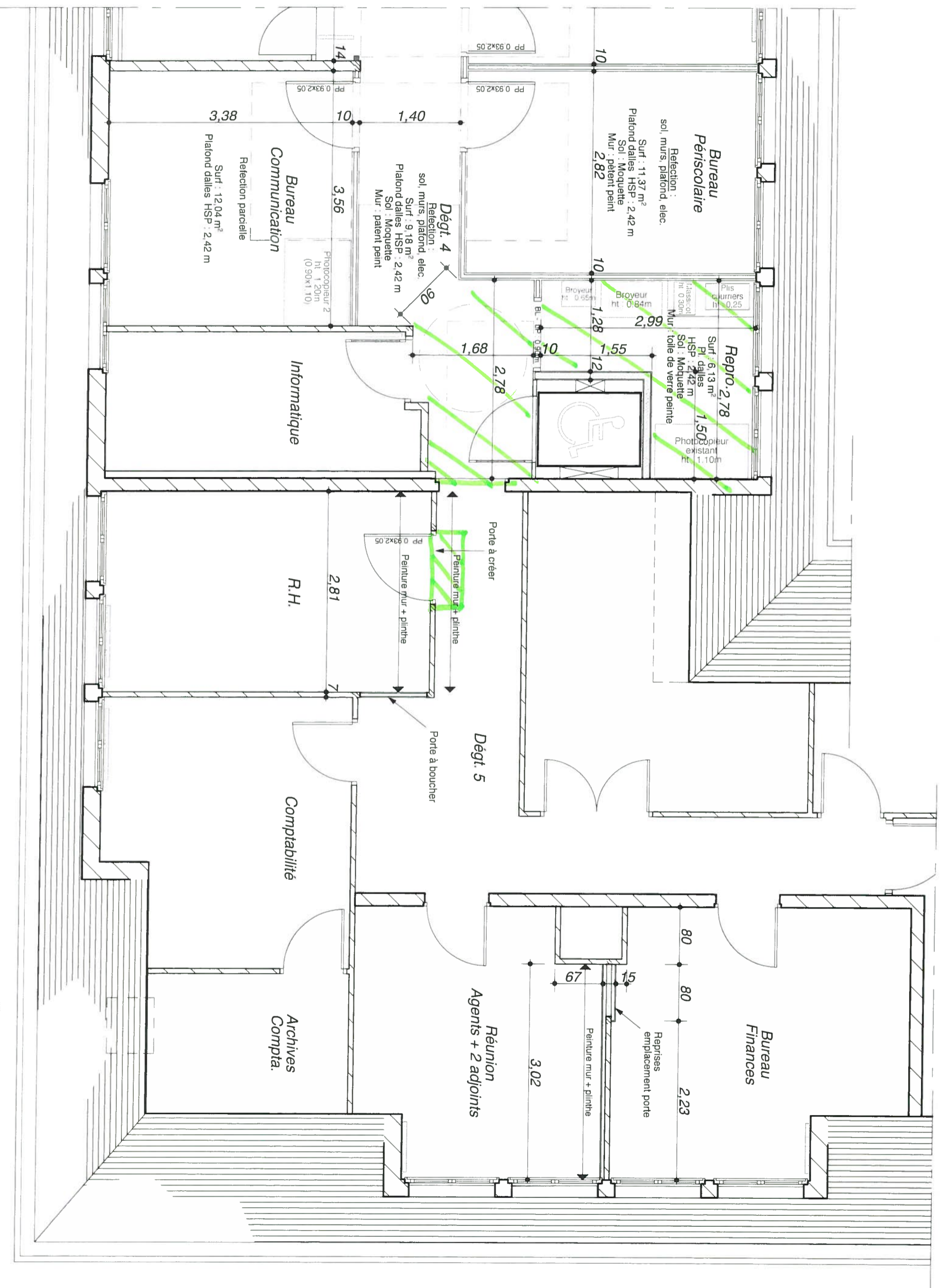

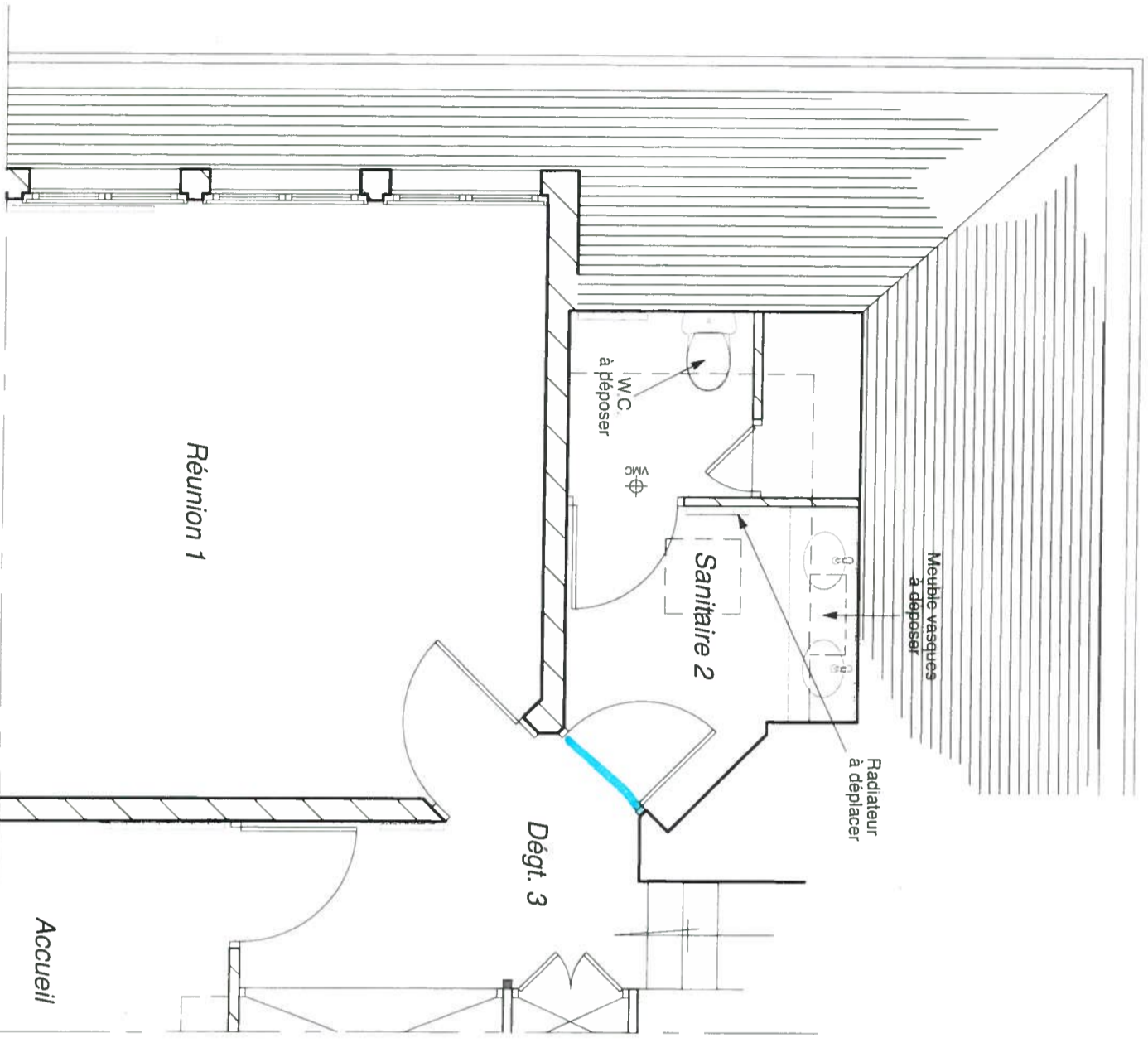

Plan - Etat actuel

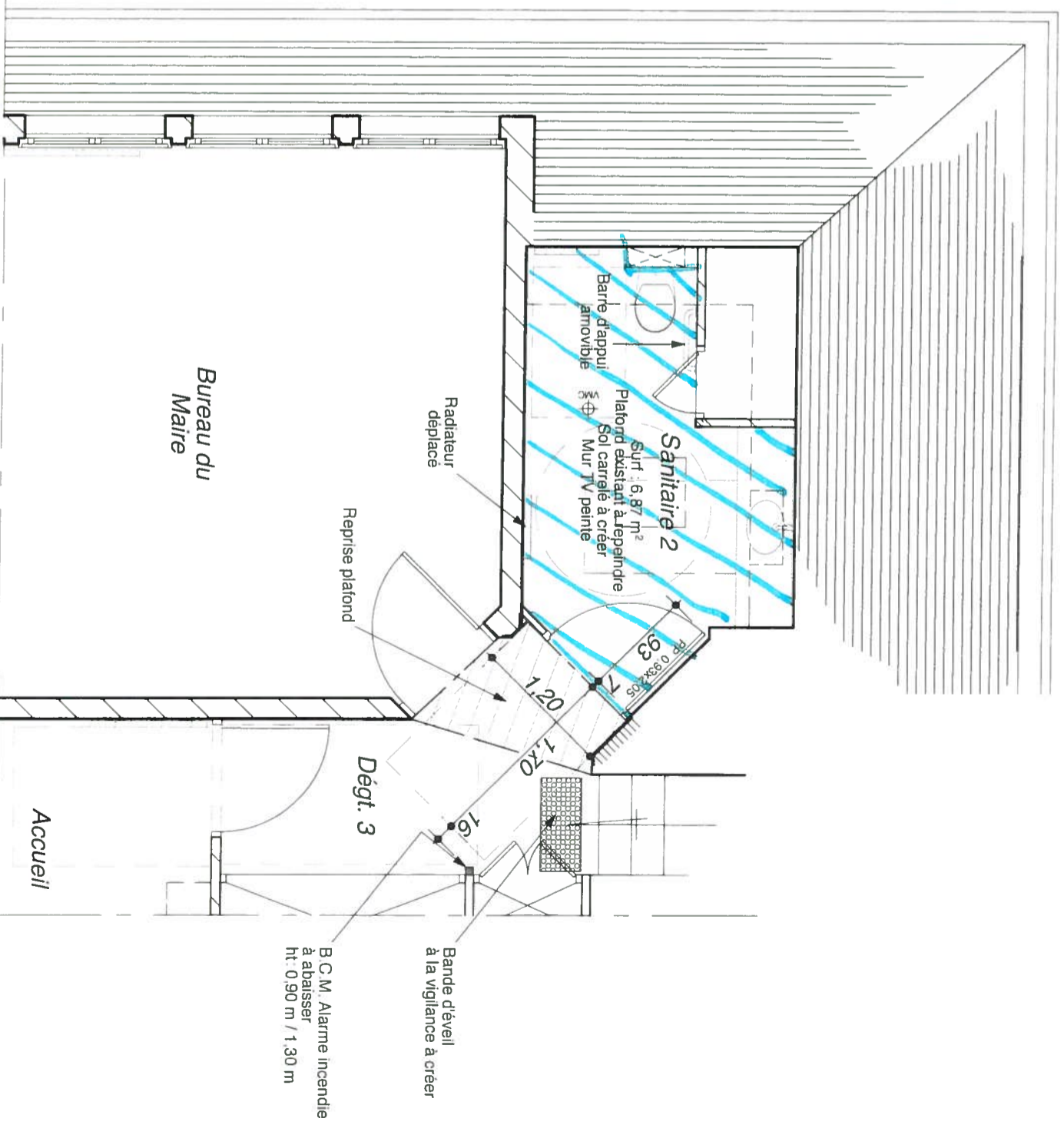

Plan - Etat projeté



carrelage ANNEXE CHARRE 246E

ETAGE 3/3
Sanitaire 2 / Dégt. 3 - Ech: 2 cpm

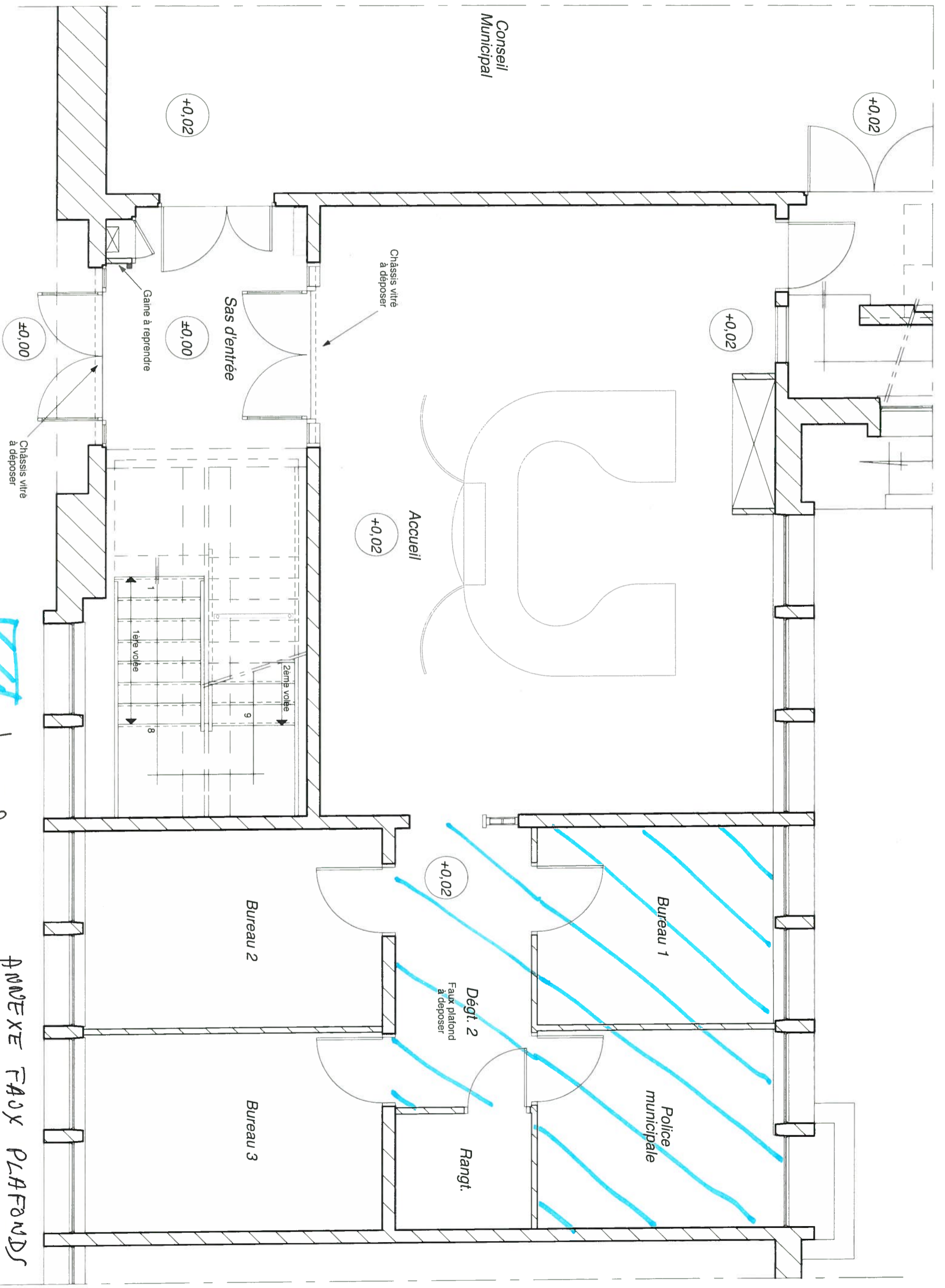

Conseil
Municipal

+0,02

+0,02

+0,02

±0,00

±0,00

+0,02

+0,02

Châssis vitre
a déposer

Gaine à reprendre

Châssis vitre
a déposer

Accueil

1ère voûte

2ème voûte

8

9

Bureau 1

Bureau 2

Bureau 3

Police
municipale

Dépt. 2
Faux plafond
à déposer

Rangt.



Dépôts.

ANNEXE FAUX PLAFONDS

REZ DE CHAUSSEE 1/2
Etat actuel Ech: 2 cpm

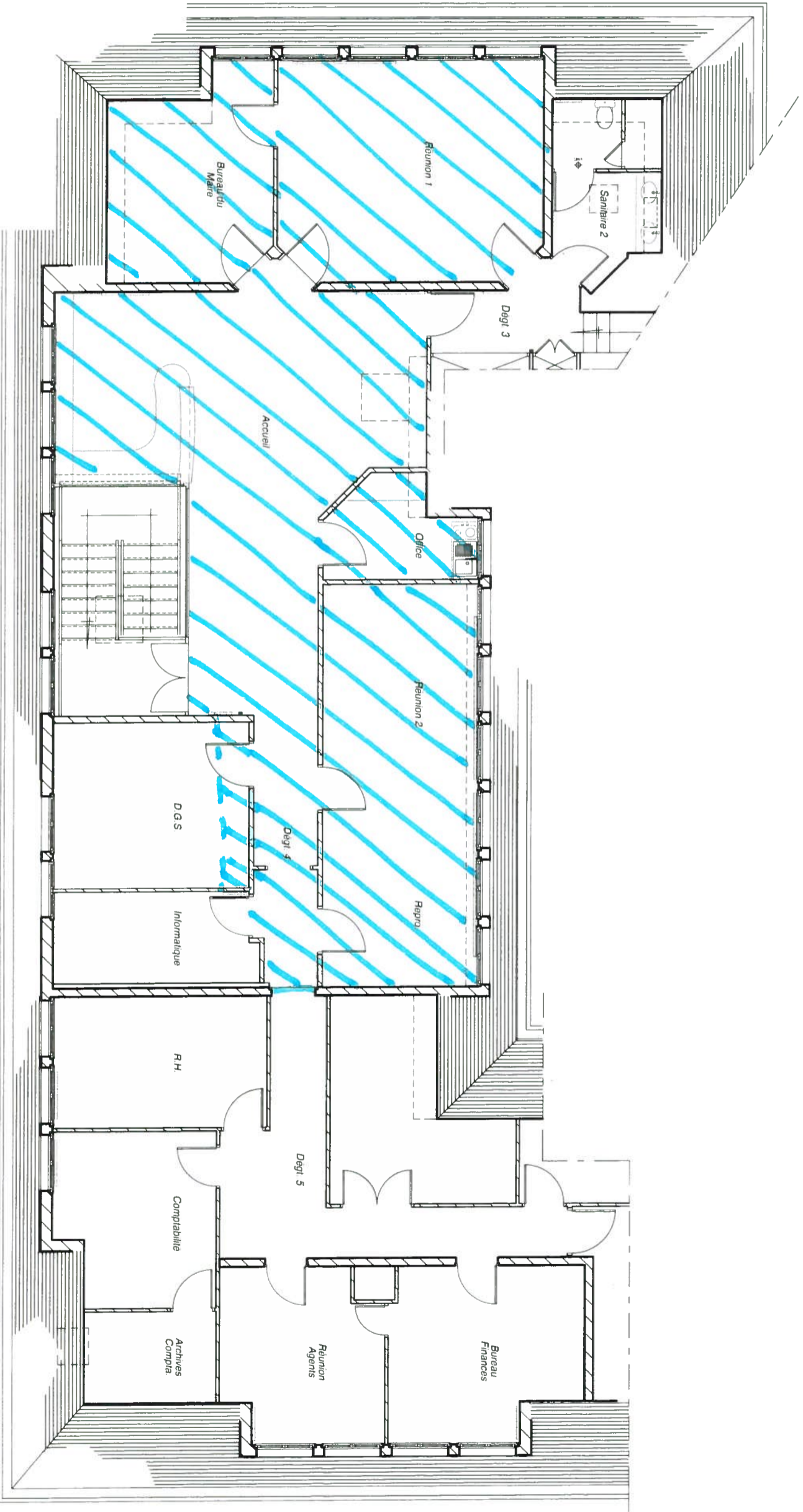

deposés

ANNEXES FAUX PLAFOND

ETAGE - Etat actuel
Ech: 1 cmppm

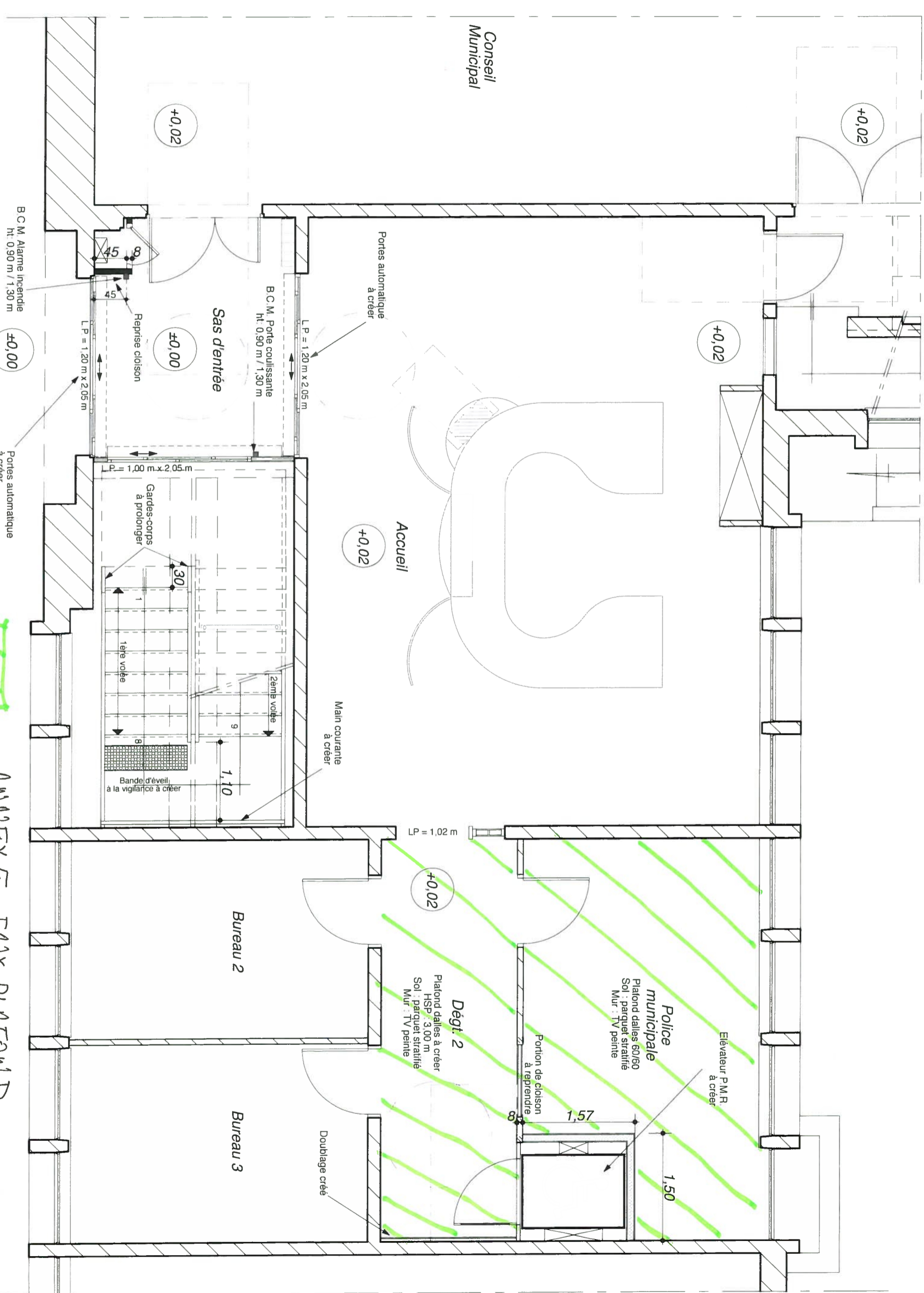

Conseil
Municipal

+0,02

+0,02

+0,02

±0,00

+0,02

+0,02

B.C.M. Alarme incendie
ht. 0,90 m / 1,30 m

±0,00

B.C.M. Porte coulissante
ht. 0,90 m / 1,30 m

Sas d'entrée

Portes automatiques
à créer

Accueil

Main courante
à créer

Gardes-corps
à prolonger

1ère voûte

2ème voûte

Bande d'éveil
à la vigilance à créer

Police
municipale
Platond dalles 60/60
Sol : parquet stratifié
Mur : TV peinte

Élevateur P.M.R.
à créer

Portion de cloison
à reprendre

Dégt. 2

Platond dalles à créer
HSP : 3,00 m
Sol : parquet stratifié
Mur : TV peinte

Bureau 2

Bureau 3

Doublage créé

LP = 1,20 m x 2,05 m

LP = 1,20 m x 2,05 m

LP = 1,02 m

P = 1,00 m x 2,05 m

Portes automatiques
à créer

Faux plafond

TYPE 1

ANNEXE FAUX PLAFOND

REZ DE CHAUSSEE 1/2
Etat projeté Ech: 2 cpm

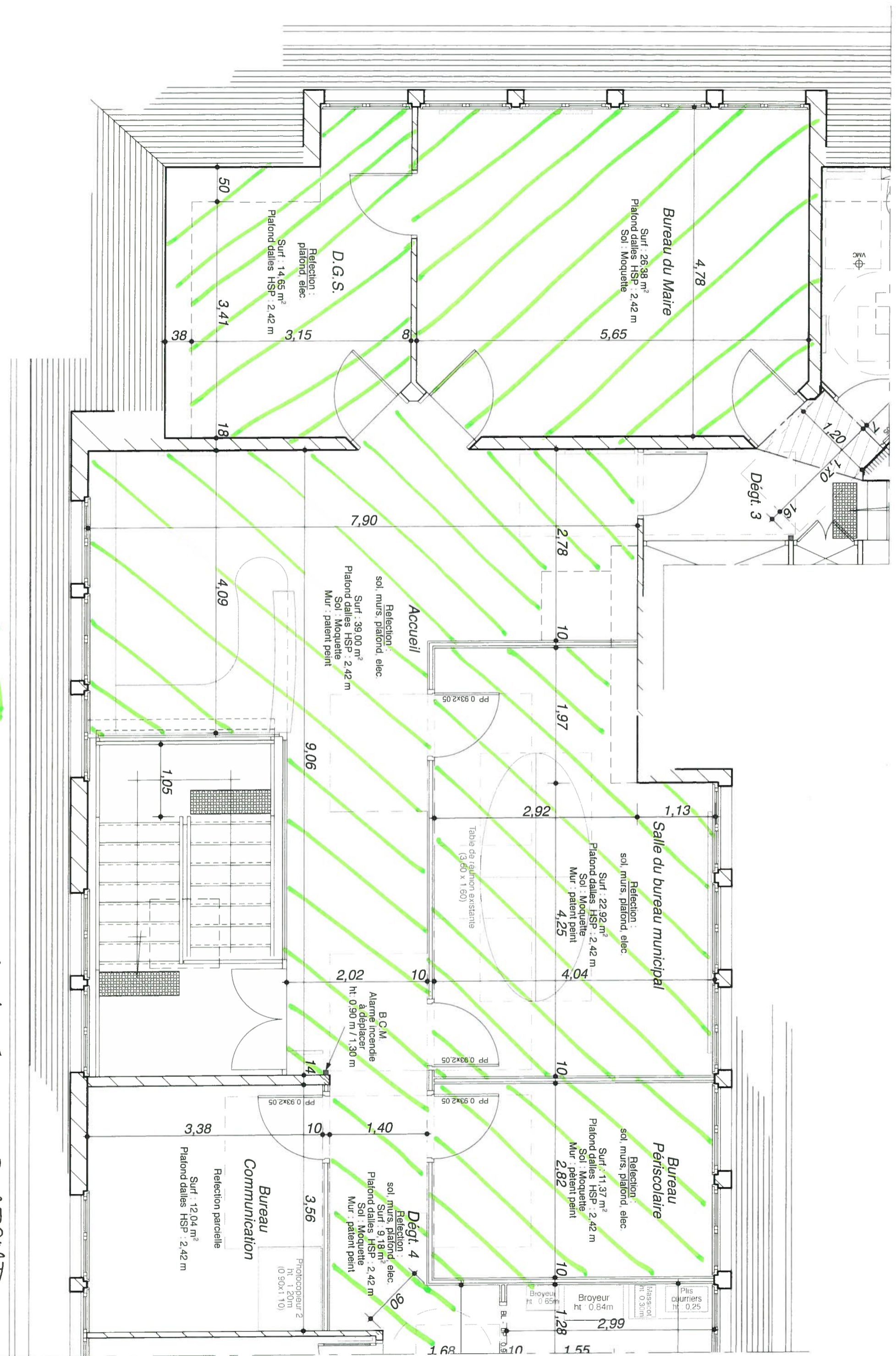

type I
 Faux plafond
 type I

ANNEXE FAUX PLAFOND

Etat projeté Ech: 2 cpm

ETAGE 1/3

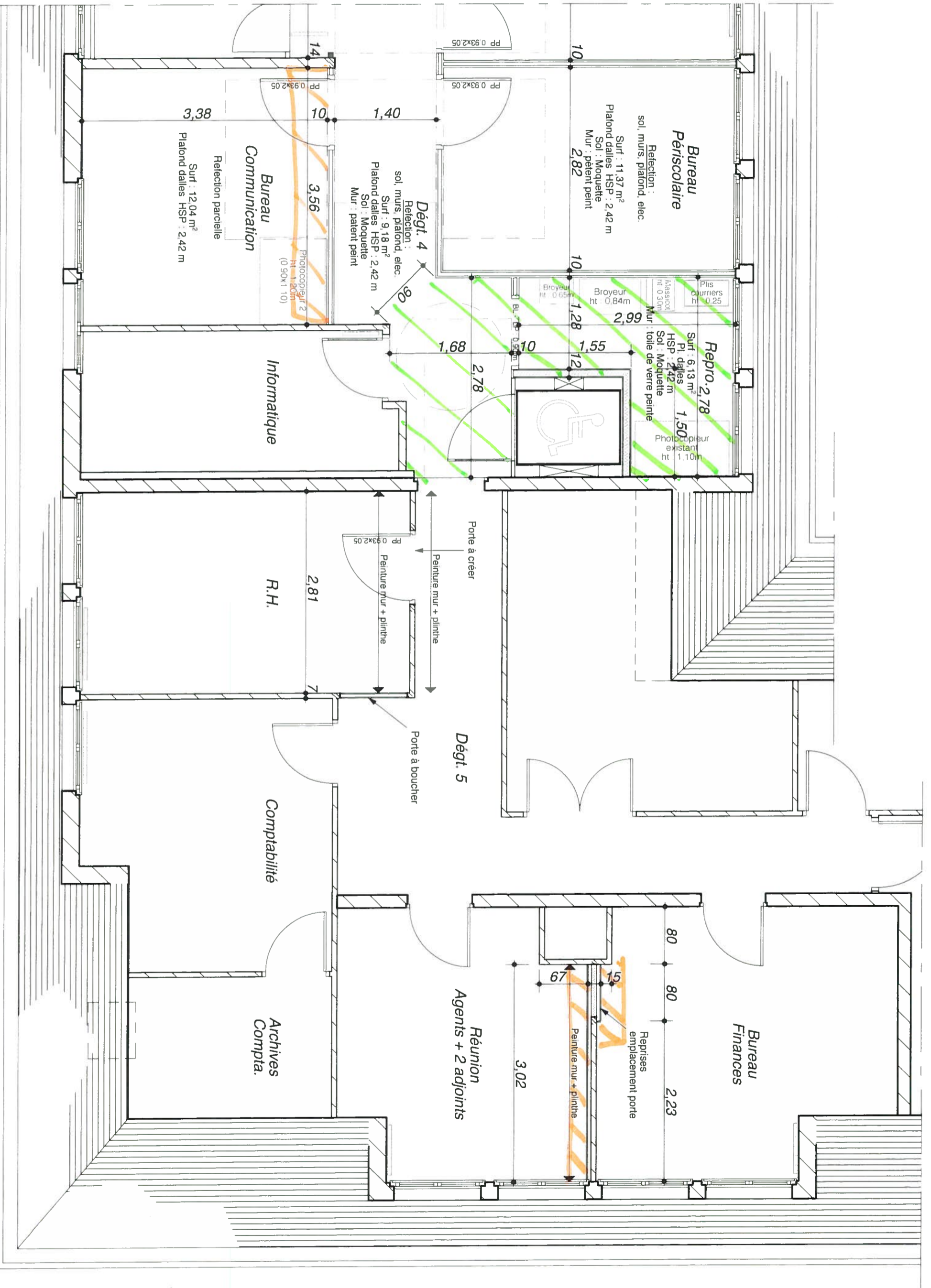

reprise pour plafonds



pour plafond type 1

ANNEXE FA02 PLAFOND

ETAGE 2/3
Etat projeté Ech: 2 cpm

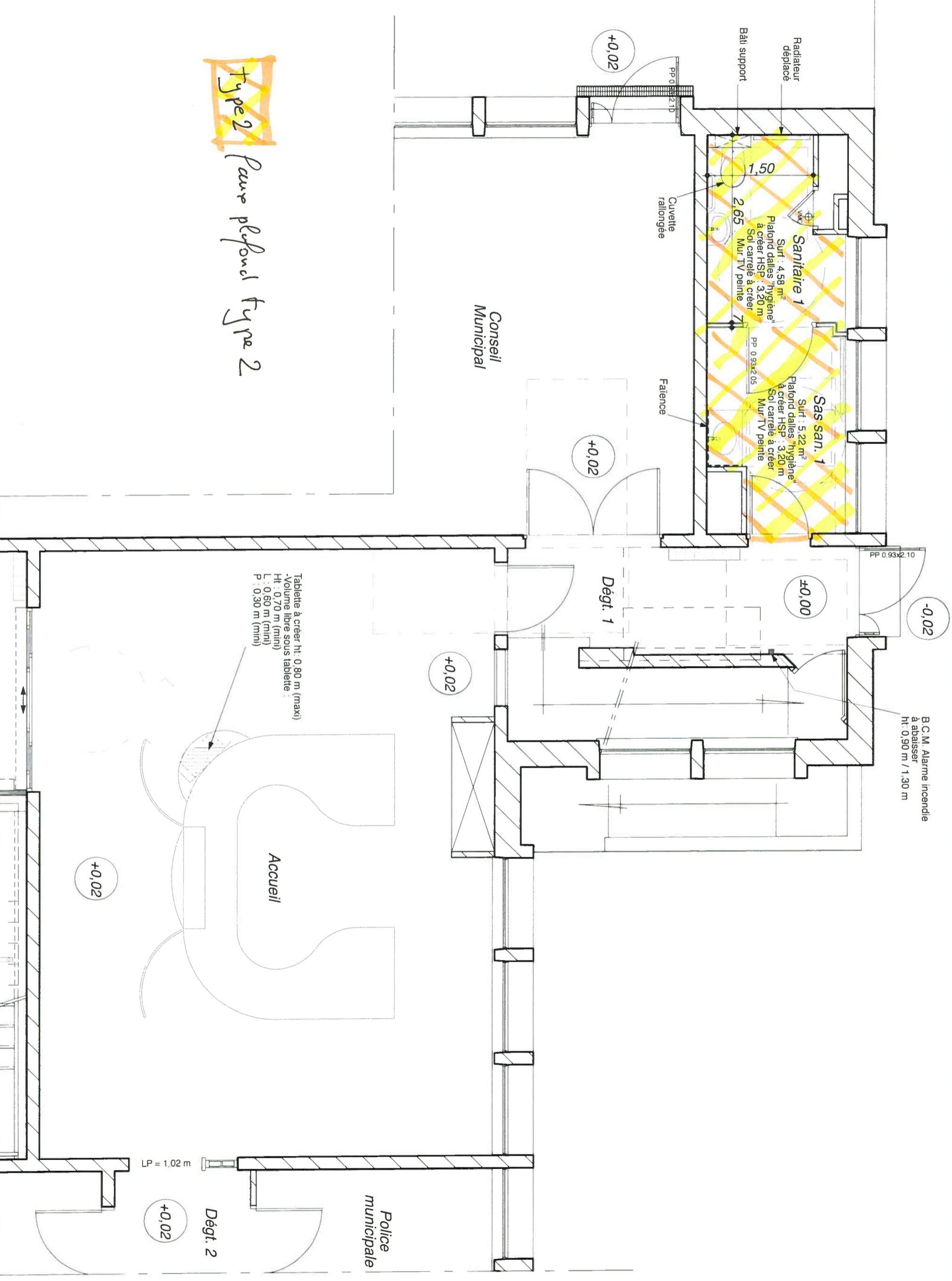

Pause plafond type 2

REZ DE CHAUSSÉE 2/2
 Etat projeté Ech: 2 cpm
 ANNEXE PRIX PLAFOND

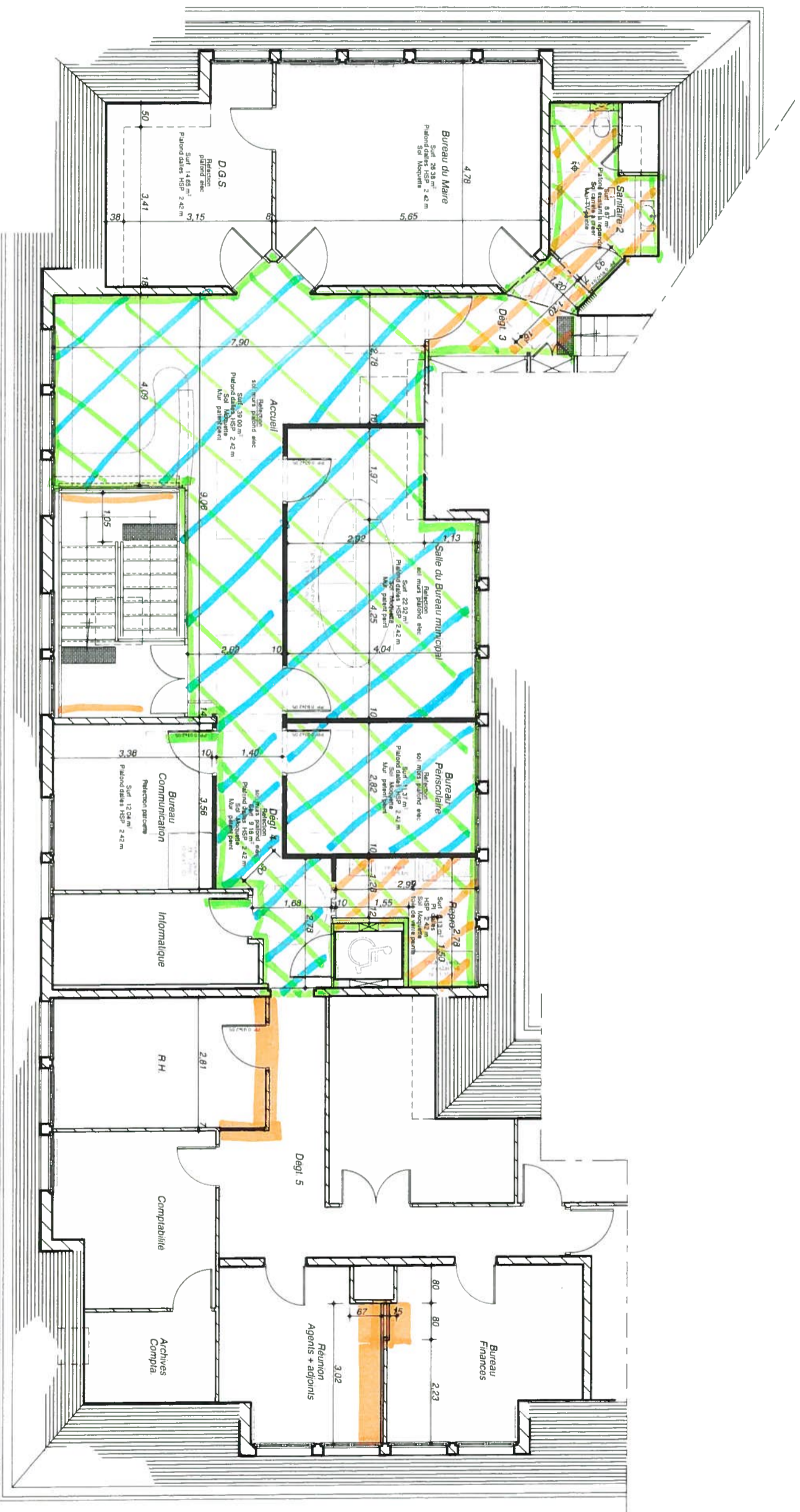

Toile de verre peinte



Locaux à traiter



Patent peint

ANNEXE PEINTURE

ETAGE - Etat projeté
Ech: 1 cpm

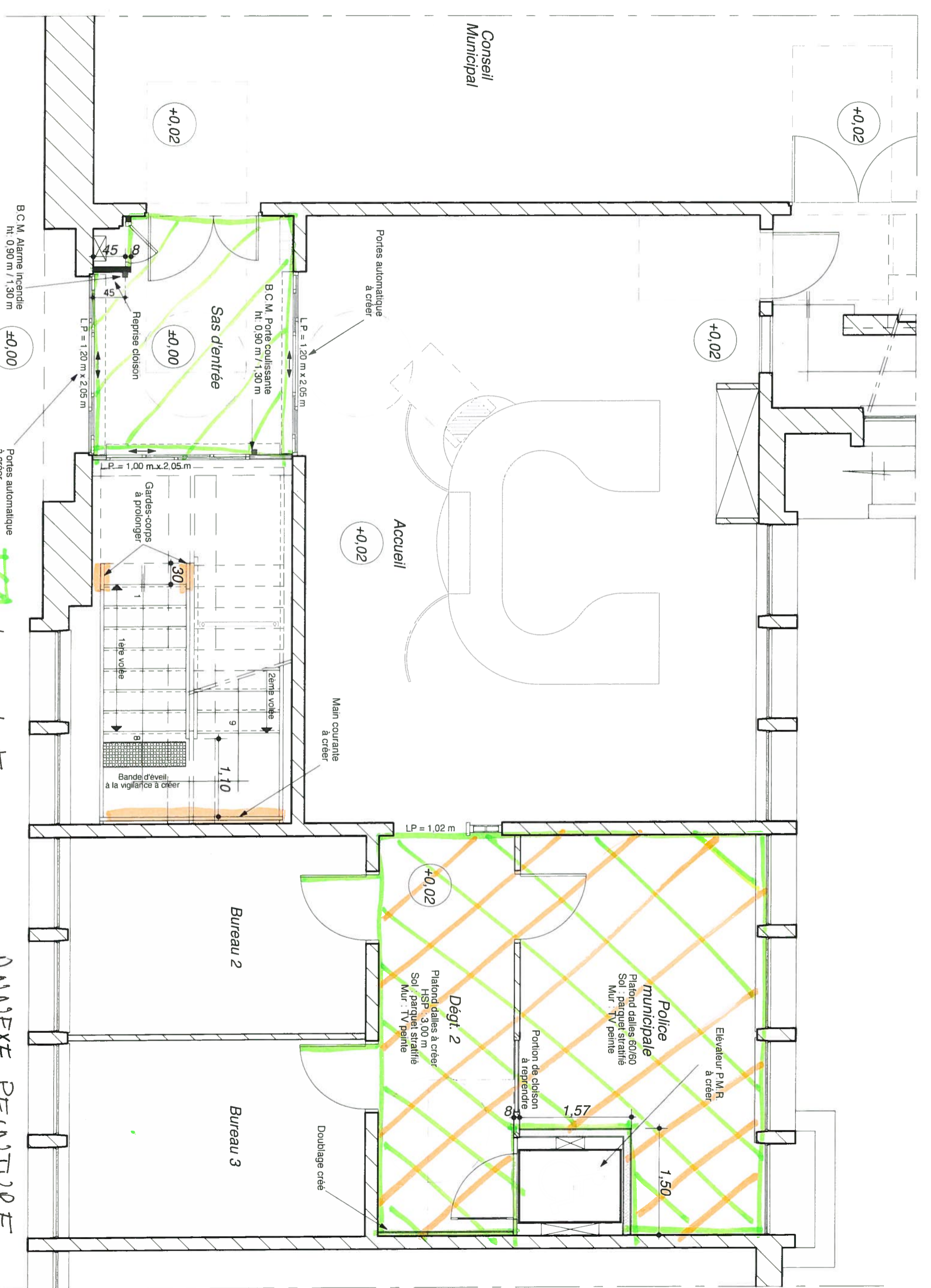

parois to. fe. de vene peinte.



locaux à structer

ANNEXE PEINTURE

REZ DE CHAUSSÉE 1/2
Etat projeté Ech: 2 cpm

