

# PLAN GENERAL DE CONCEPTION

Syndicat Intercommunal du Plateau de Ploudiry

Route de Ploudiry  
29800 LA MARTYRE

Extension de locaux par construction d'un bureau

Route de Ploudiry  
29800 LA MARTYRE

Signature de l'architecte

Signature du maître d'ouvrage

AP	DPC	PRO	ACT	DET	AOR
----	-----	-----	-----	-----	-----

Numero de dossier

GE 14-003

Date

17 Octobre  
2014

**HENRY Leïla architecte DPLG**

Lestremelar - 29450 SIZUN  
Tél : 02 98 68 84 19 - Fax : 02 98 68 84 59  
leilahenry@orange.fr  
www.leila.henry.architecte.fr



Département : FINISTÈRE  
 Commune : LA MARTYRE

Section : AB  
 Feuille : 000 AB 01

Échelle d'origine : 1/1000  
 Échelle d'édition : 1/2000

Date d'édition : 03/03/2014  
 (fuseau horaire de Paris)

Coordonnées en projection : RGF93CC48  
 ©2012 Ministère de l'Économie et des Finances

DIRECTION GÉNÉRALE DES FINANCES PUBLIQUES  
 EXTRAIT DU PLAN CADASTRAL

Le plan visualisé sur cet extrait est géré par le centre des impôts foncier suivant :  
 BREST  
 Cité Administrative 3, Square Marc Sangnier 29218  
 29218 BREST CEDEX 2  
 tél. 02 98 80 89 31 - fax 02 98 80 89 34  
 cdif.brest@dgfip.finances.gouv.fr

Cet extrait de plan vous est délivré par :  
 cadastre.gouv.fr

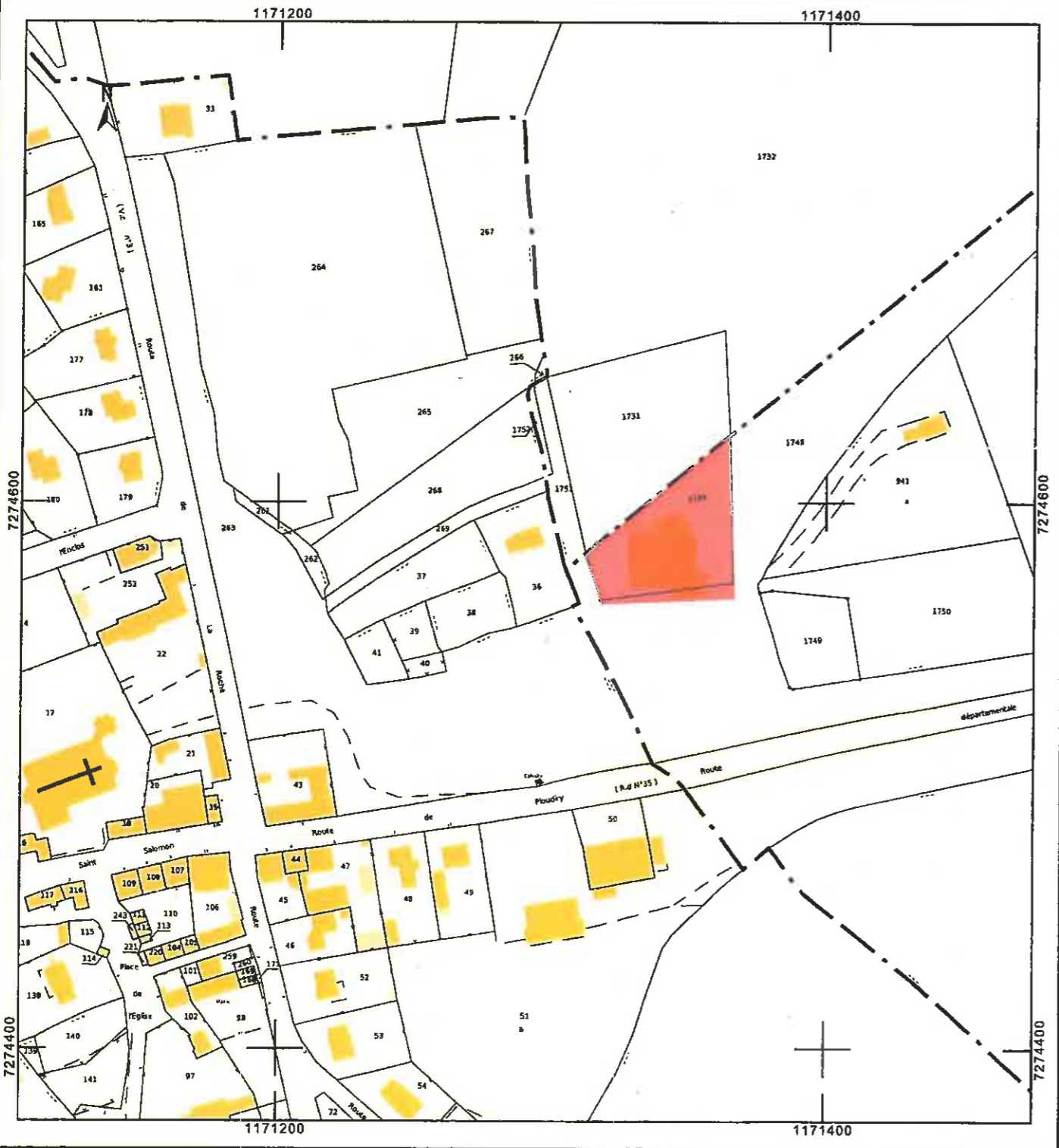

géoportail

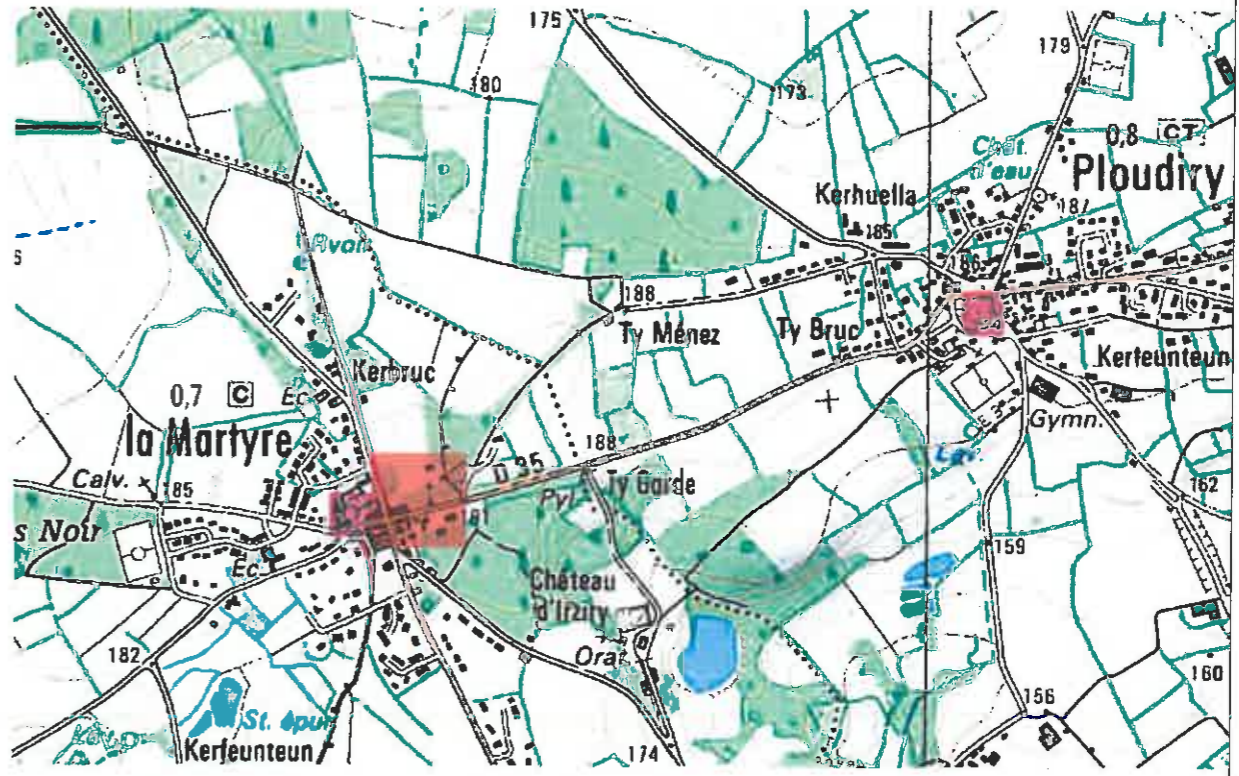

© IGN 2012 - www.geoportail.gouv.fr/mentions-legales

PLAN DE SITUATION échelle 1/14 000<sup>ème</sup>

PLAN DE CADASTRE échelle 1/2 000<sup>ème</sup>

Ces plans ne sont pas des plans d'exécution, ils ne peuvent en aucun cas être directement utilisés pour réaliser la construction.



Date 18 septembre 2014

construction d'un bureau en extension de locaux existant  
 Syndicat Intercommunal du Plateau de Ploudiry - Route de Ploudiry - 29450 LA MARTYRE  
 Henry Leïla architecte DPLG - testremelar - 29450 SIZUN - Tél: 02 98 68 84 19 - leilahenry@orange.fr - www.leila-henry-architecte.fr

Reference GE 14-003

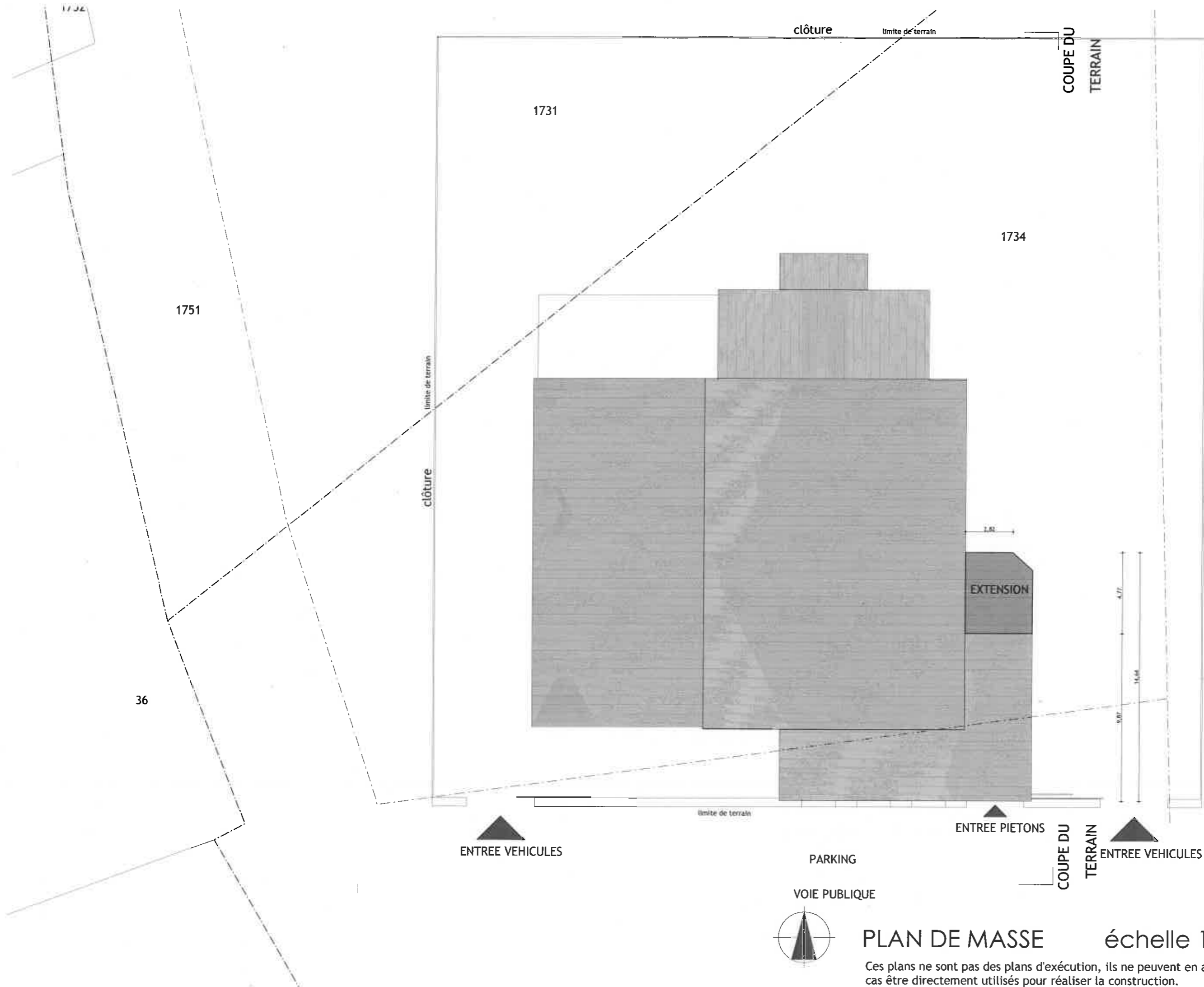

**PLAN DE MASSE**

échelle 1/200

Ces plans ne sont pas des plans d'exécution, ils ne peuvent en aucun cas être directement utilisés pour réaliser la construction.



construction d'un bureau en extension de locaux existant  
 Syndicat Intercommunal du Plateau de Ploudiry - Route de Ploudiry - 29800 LA MARTYRE  
 Henry Leïa architecte DPLG - lestmelar - 29450 SIZUN - Tél: 02 98 68 84 19 - leïahenry@orange.fr - www.leïa-henry-architecte.fr  
 Date 18 septembre 2014

Référence  
GE 14-003

# EXISTANT

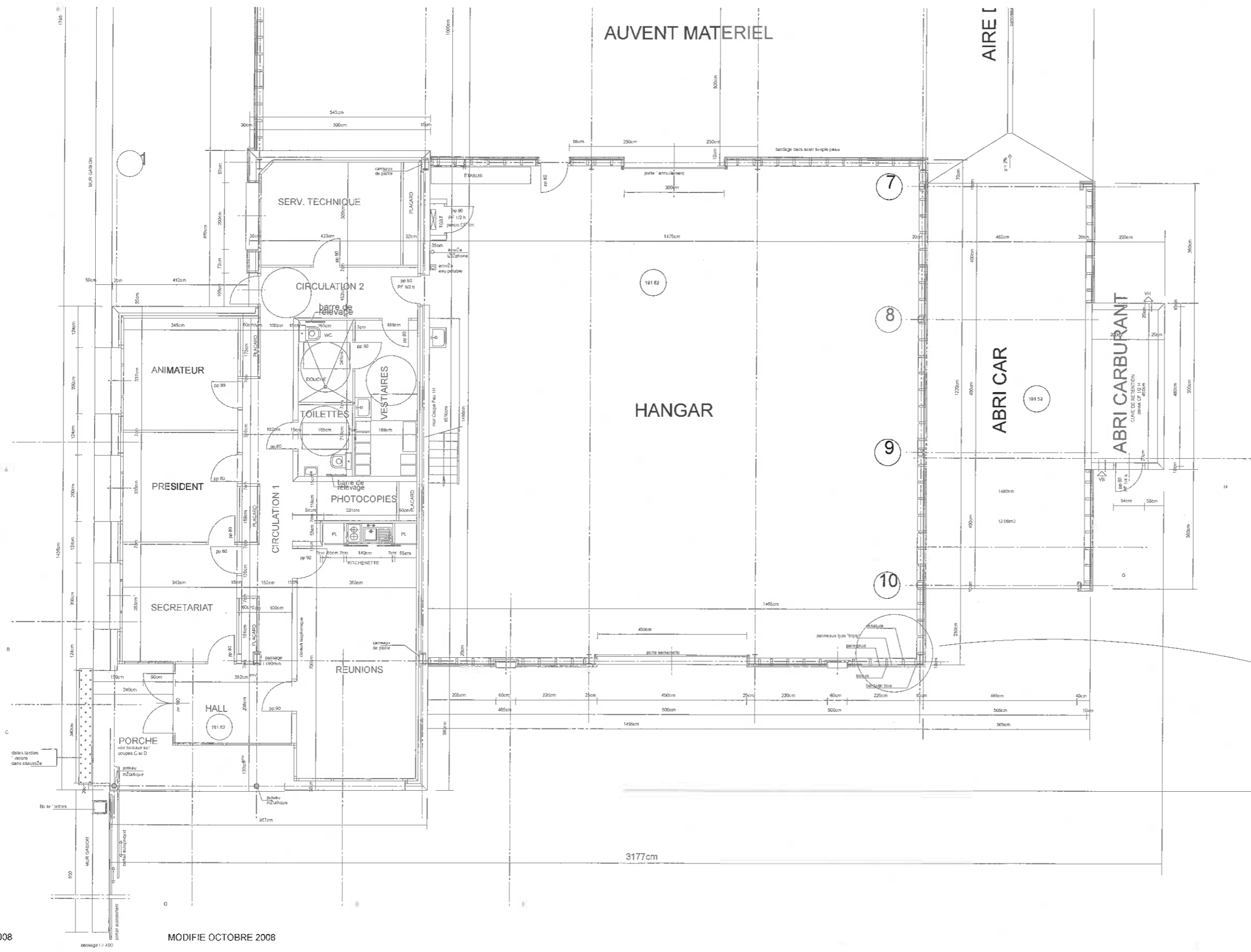

### LEGENDE

- 191.62 NIVEAU SOLS FINIS
- 9 REPERAGE PERMES
- G REPERAGE COUPES

### CROQUIS DE PRINCIPE

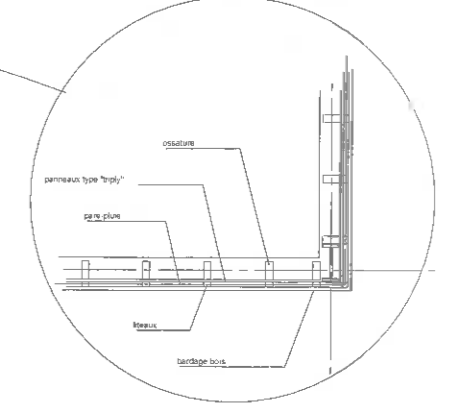

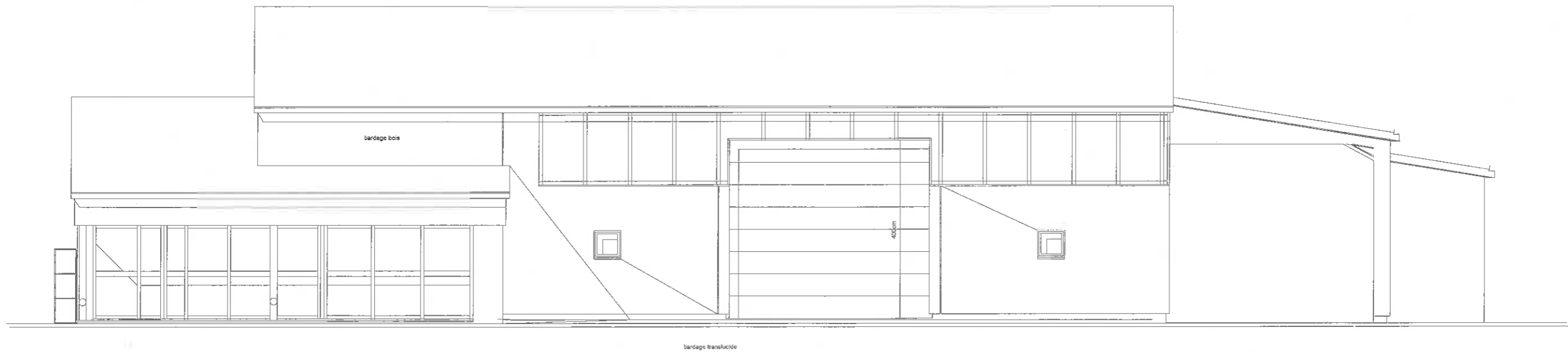

FACADE EST

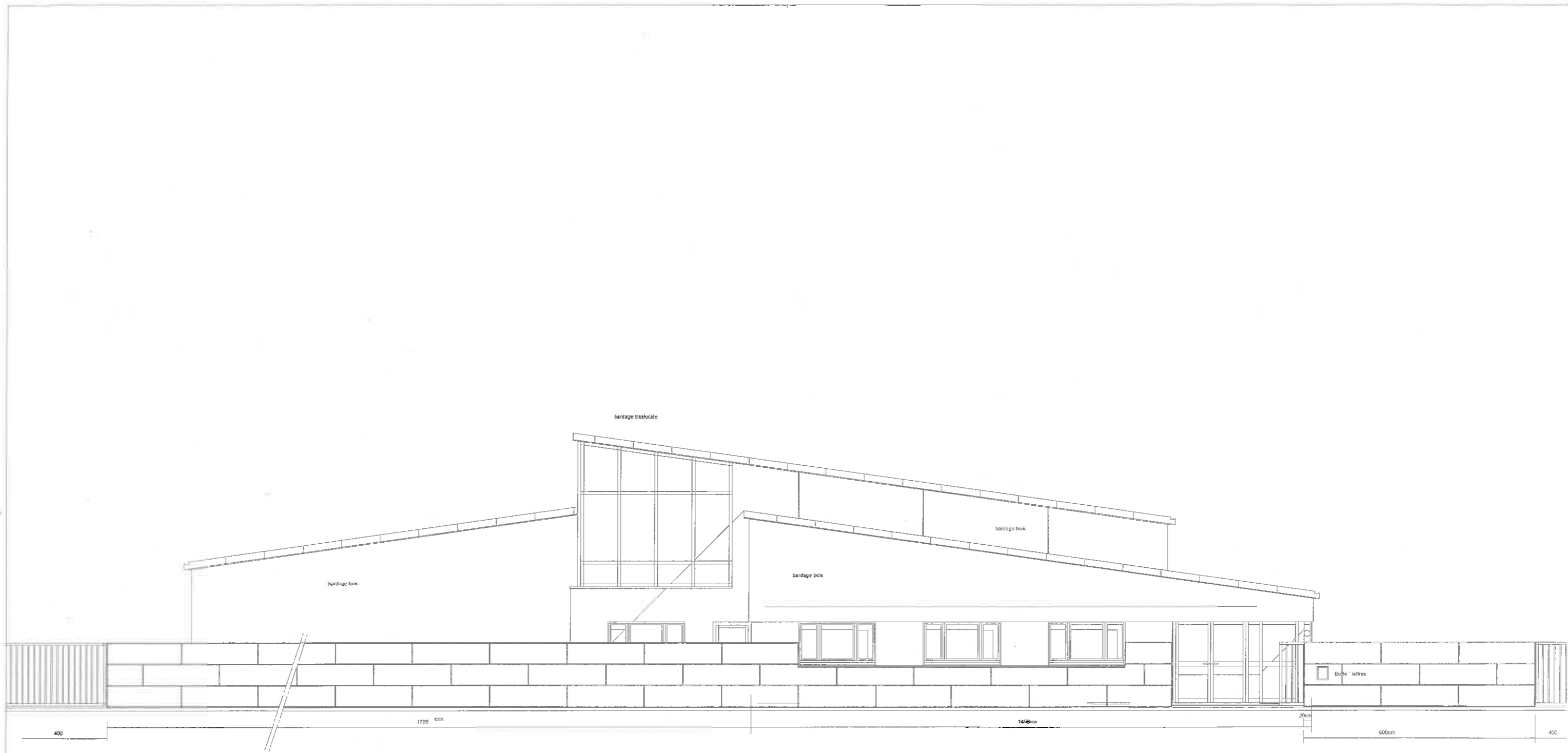

FIGNON SUD

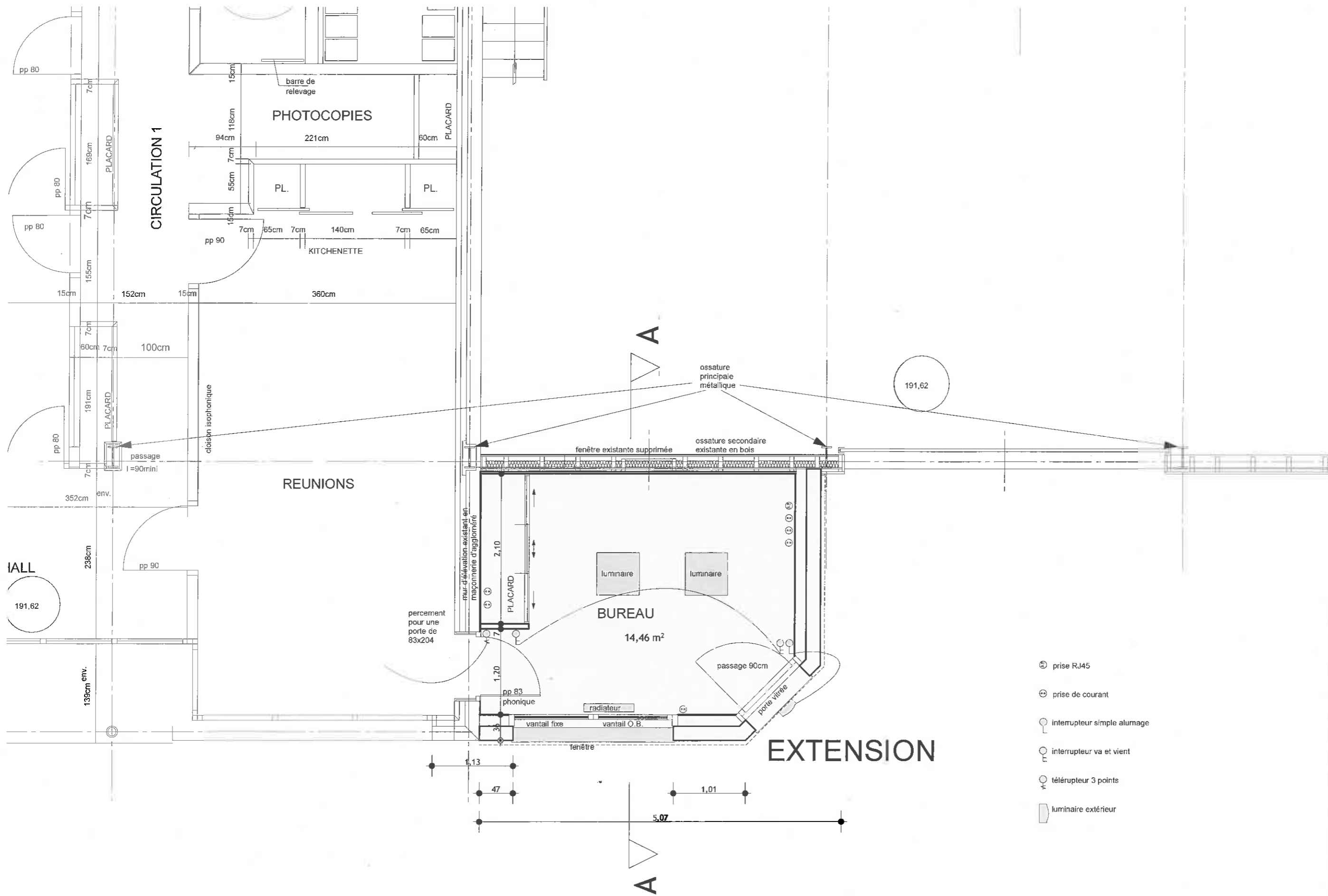

- ⊕ prise RJ45
- ⊕ prise de courant
- ⊕ interrupteur simple aluage
- ⊕ interrupteur va et vient
- ⊕ télérupteur 3 points
- ⊕ luminaire extérieur

Ces plans ne sont pas des plans d'exécution, ils ne peuvent en aucun cas être directement utilisés pour réaliser la construction.

PLAN échelle 1/50<sup>ème</sup>



Date  
18  
septembre  
2014

construction d'un bureau en extension de locaux existant  
 Syndicat Intercommunal du Plateau de Ploudiry - Route de Ploudiry - 29800 LA MARTYRE

Henry Leïla architecte DPLG - lestremelar - 29450 SIZUN - Tél: 02 98 68 84 19 - leilahenry@orange.fr - www.leila-henry-architecte.fr



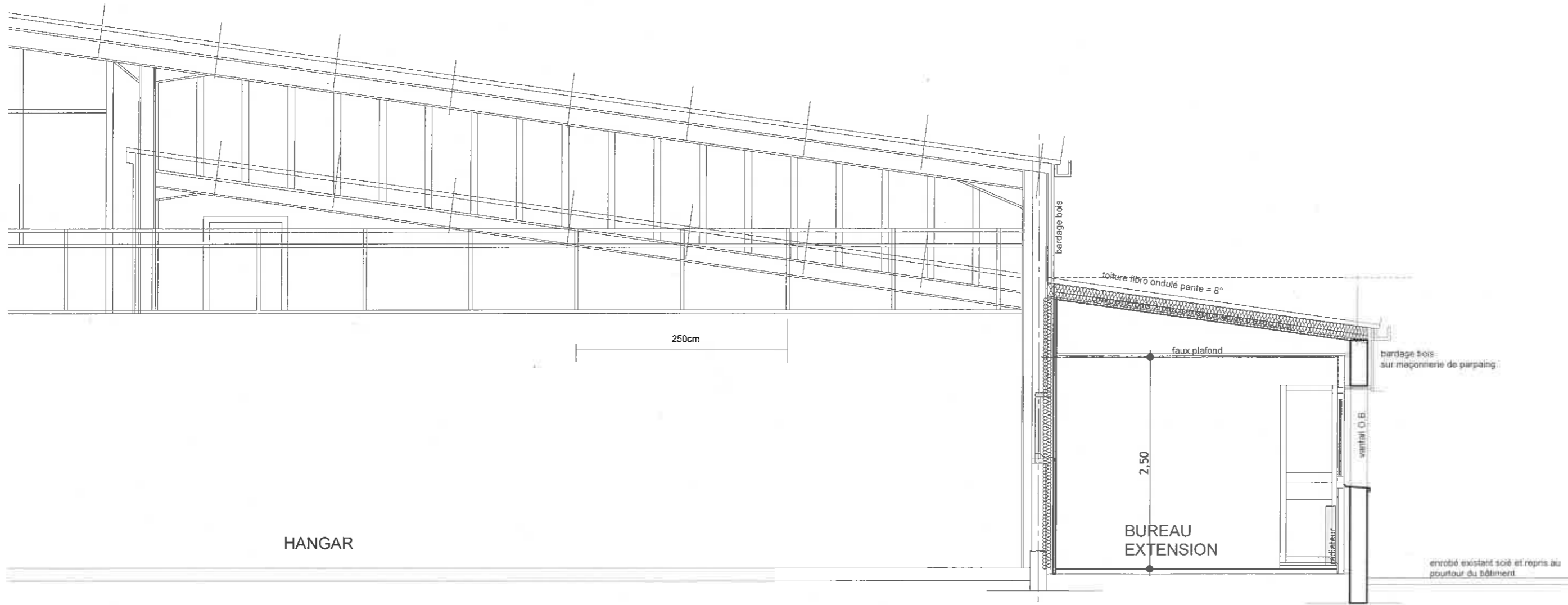

Ces plans ne sont pas des plans d'exécution, ils ne peuvent en aucun cas être directement utilisés pour réaliser la construction.

COUPE A-A échelle 1/50<sup>ème</sup>

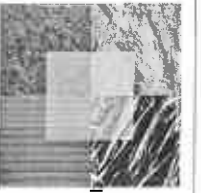

Date  
18  
septembre  
2014

construction d'un bureau en extension de locaux existant  
Syndicat Intercommunal du Plateau de Ploudiry - Route de Ploudiry - 29800 LA MARTYRE

Henry Leïla architecte DPLG - lestremelar - 29450 SIZUN - Tél: 02 98 68 84 19 - leilahenry@orange.fr - www.leila-henry-architecte.fr





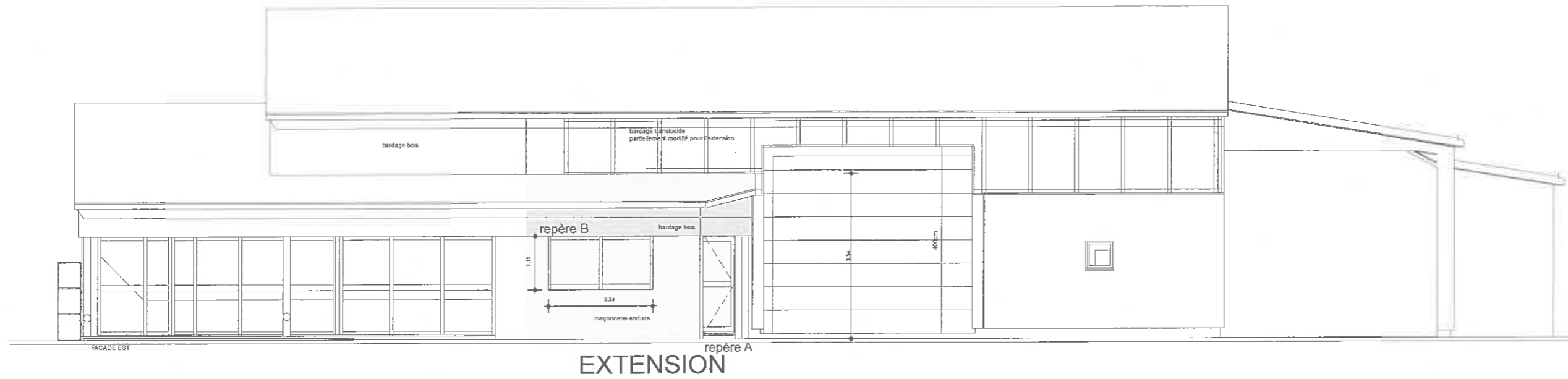

4.77

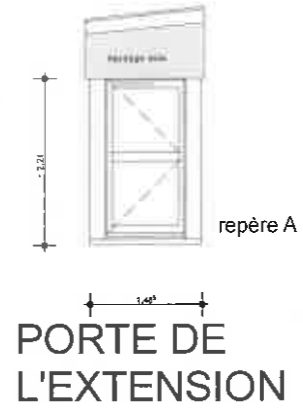
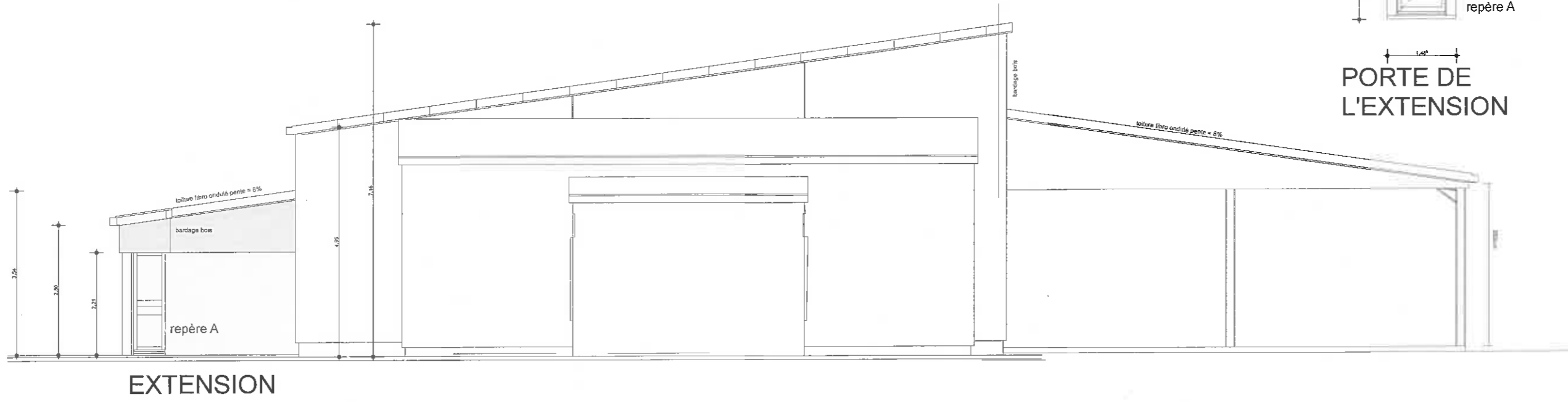

PIGNON NORD

Ces plans ne sont pas des plans d'exécution, ils ne peuvent en aucun cas être directement utilisés pour réaliser la construction.

FACADES - COUPE

échelle 1/100



**L A N G E N E R A L D E C O N C E P T I O N**

construction d'un bureau en extension de locaux existant  
 Syndicat Intercommunal du Plateau de Ploudiry - Route de Ploudiry - 29800 LA MARTYRE

Henry Leïla architecte DPLG - Iestremel - 29450 SIZUN - Tél: 02 98 68 84 19 - leilahenry@orange.fr - www.leila-henry-architecte.fr





avant  
VUE 1  
après



### notice paysagère

Le projet concerne l'extension des locaux du Syndicat Intercommunal du Plateau de Ploudiry sur la commune de La Martyre.

L'extension abritera un bureau pour le service technique. Ce qui explique sa situation à proximité de l'atelier. Sa localisation dans le prolongement des autres locaux administratifs permet une intégration au vocabulaire général du bâtiment par utilisation des mêmes matériaux: partie basse en maçonnerie enduite. Partie haute en bardage bois à pose verticale, toit en fibre ciment et menuiseries en aluminium de couleur anthracite.



avant  
VUE 2  
après



Ces plans ne sont pas des plans d'exécution, ils ne peuvent en aucun cas être directement utilisés pour réaliser la construction.



# PLAN GÉNÉRAL DE CONCEPTION

construction d'un bureau en extension de locaux existant  
Syndicat Intercommunal du Plateau de Ploudiry - Route de Ploudiry - 29800 LA MARTYRE



Henry Leïla architecte DPLG - lestremelar - 29450 SIZUN - Tél: 02 98 68 84 19 - leilahenry@orange.fr - www.leila-henry-architecte.fr