

# RUELLAND PAUL

ARCHITECTE D.P.L.G  
1 AV. DU BRADEN  
29000 QUIMPER  
TEL : 02.98.90.28.24  
FAX : 02.98.90.26.01

PLAN	DOSSIER
00	D.C.E

COMMUNE DE  
LANGOLEN

REAMENAGEMENT  
DU REZ DE CHAUSSEE  
DE LA MAIRIE

ECHELLE : 1/50  
DATE 7/10/14  
MODIFICATIONS

DIRECTION GÉNÉRALE DES  
FINANCES PUBLIQUES  
-----  
EXTRAIT DU PLAN CADASTRAL  
-----

Département :  
FINISTÈRE

Commune :  
LANGOLEN

Section : AA  
Feuille : 000 AA 01

Échelle d'origine : 1/1000  
Échelle d'édition : 1/500

Date d'édition : 08/09/2014  
(fuseau horaire de Paris)

Coordonnées en projection : RGF93CC48

Le plan visualisé sur cet extrait est géré par le centre  
des impôts foncier suivant :  
QUIMPER  
1, avenue du Braden 29196  
29196 QUIMPER CEDEX  
tél. 02 98 10 33 50 -fax 02 98 94 36 94  
cdif.quimper@dgfip.finances.gouv.fr

Cet extrait de plan vous est délivré par :

cadastre.gouv.fr  
©2012 Ministère de l'Économie et des Finances

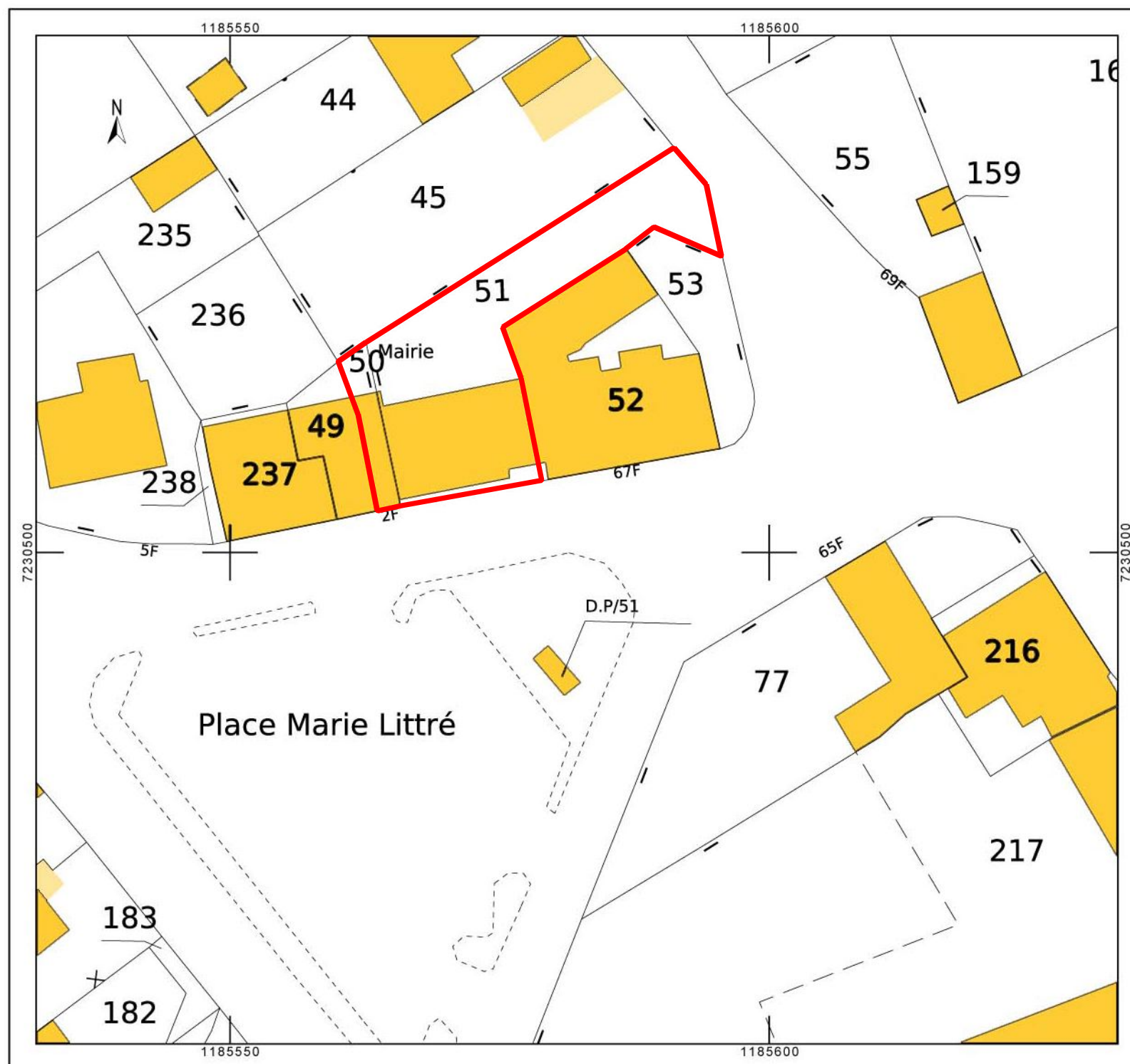

# PLAN EXISTANT

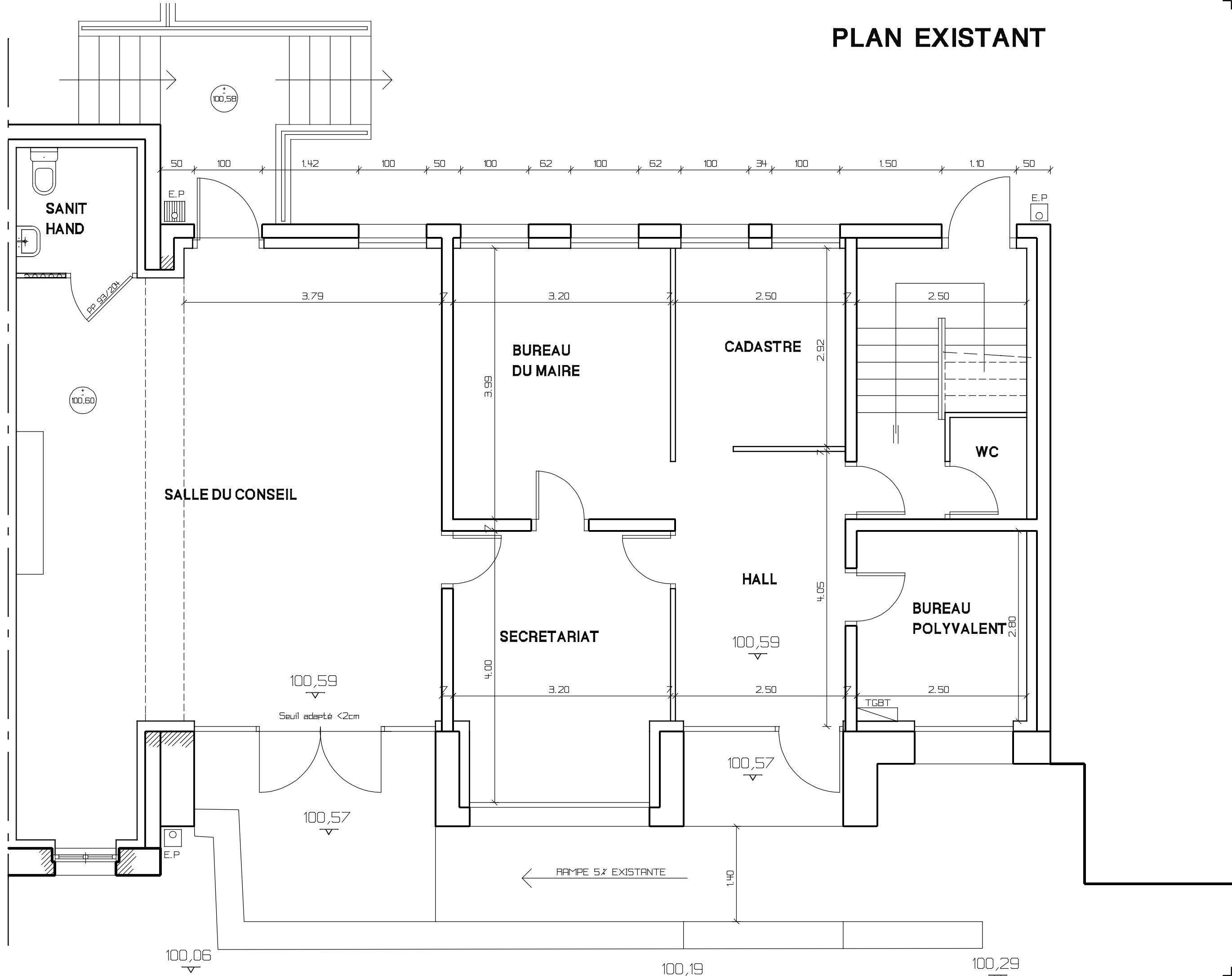





**FACADE SUR RUE - EXISTANTE**



**FACADE SUR RUE - PROJET**

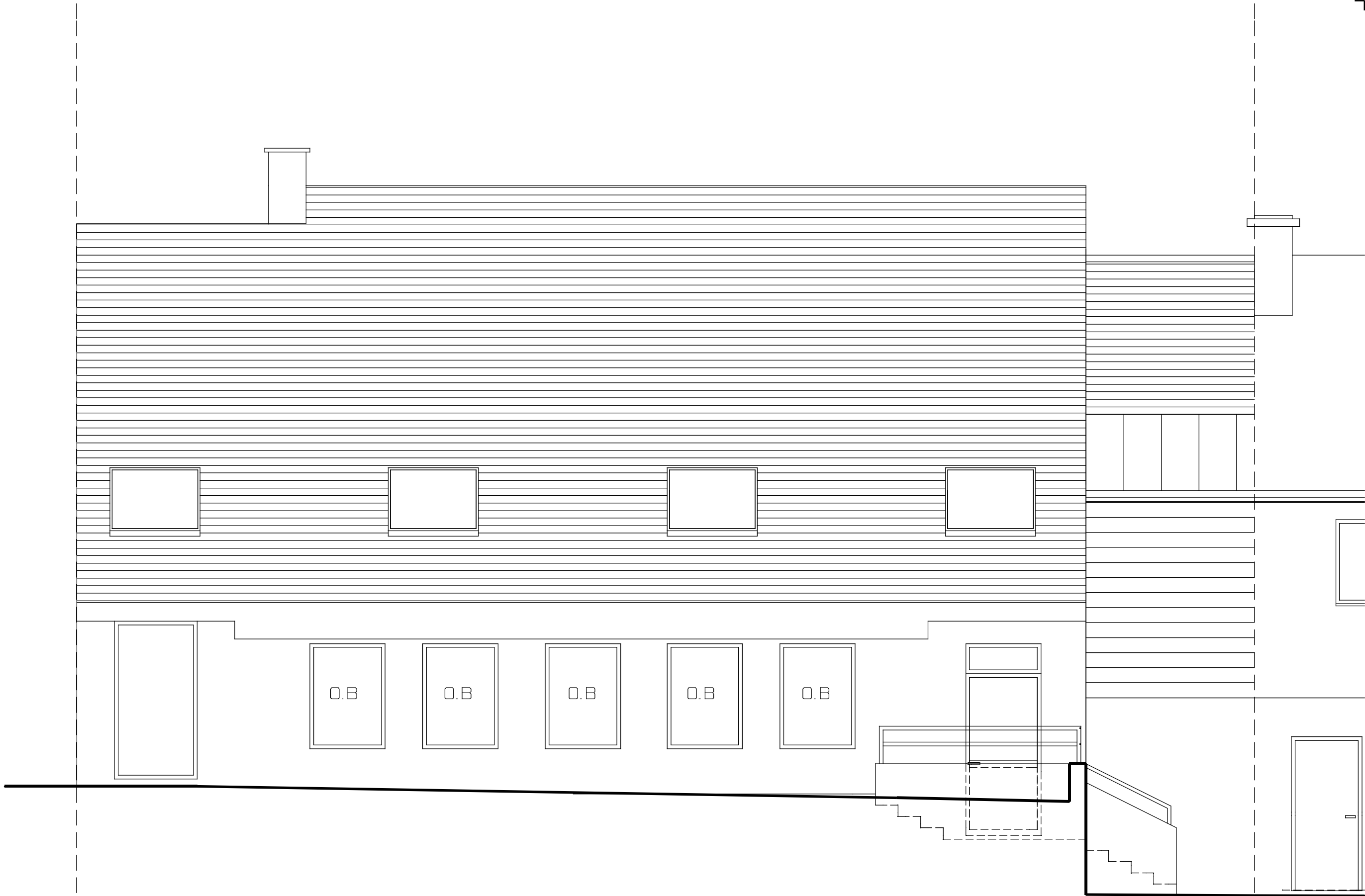

**FACADE SUR JARDIN**